

# FÊTE DE LA NATURE

DU 18 AU 22 MAI  
2022

Animations gratuites

sur 19 sites des Pyrénées-Orientales



Retrouvez le programme sur  
[leDépartement66.fr](http://leDépartement66.fr)

Protéger durablement notre cadre de vie



## Édito

De la mer à la montagne, le Pays catalan et le Fenouillèdes sont dotés d'une nature exceptionnelle. Leurs richesses naturelles sont autant de vecteurs d'émerveillement et d'épanouissement, et autant de sources de connaissance et de respect.

Pour le Département des Pyrénées-Orientales, la Fête de la Nature est immanquablement l'occasion de proposer à tous, petits et grands, un magnifique moment de découverte, de partage et de sensibilisation à notre environnement d'exception.

Aux côtés de nos sites et de nos partenaires, nous agissons chaque jour pour la préservation et la valorisation des espaces naturels. Ces richesses appartiennent à tous. Je veille, en tant que Présidente du Département, à ce que chacun puisse bénéficier d'un environnement de qualité, mais aussi puisse porter son regard sur les enjeux actuels.

Nous vous invitons à venir à la rencontre des spécialistes de la nature et profiter d'une multitude d'activités, qu'elles soient sportives, artistiques, ludiques ou naturalistes, mais toujours conviviales.

Durant ces cinq jours de Fête de la Nature, profitez des bienfaits de la nature avec un bain de forêt, immergez-vous dans le milieu à travers une randonnée palmée, tentez un escape game sur le changement climatique ou suivez une balade contée. Ces animations, labellisées « Fête de la Nature », sont ouvertes à tous les publics et gratuites.

Du 18 au 22 mai, la nature vous ouvre ses bras : observez, découvrez, profitez !

Hermeline Malherbe  
Présidente du Département des Pyrénées-Orientales



Balade spectacle « Fous de nature » au Château de Castelnuovo par la Compagnie Cielo.



# FÊTE DE LA NATURE

## SOMMAIRE





Les activités se dérouleront dans le strict respect des mesures sanitaires, en fonction des directives nationales en vigueur. Les organisateurs se réservent la possibilité d'adapter voire d'annuler en fonction de celles-ci.

-  Lieu de départ
-  Public concerné
-  Rendez-vous horaire
-  Durée de l'animation
-  Intervenants
-  Informations

Pour la plupart des activités, le nombre de places est limité. Les réservations sont souvent obligatoires.

 Activités accessibles aux personnes déficientes visuelles

 Activités accessibles aux personnes à mobilité réduite

 et aux personnes à mobilité réduite (avec une joëlette)

grâce à un accompagnement gratuit proposé par l'association NATAPH.

Renseignements et réservations obligatoires : 06 27 92 21 17  
[inga.nataph@gmail.com](mailto:inga.nataph@gmail.com)

Pour les autres activités ou les autres types de handicap, prenez directement contact avec l'intervenant.

## JEUX p.33

-  LAC DES BOUILLOUSES > p.8
-  RÉSERVE NATURELLE RÉGIONALE DE NYER > p.9
- LAC DE L'AGLY > p.10
-  ANSE DE PAULILLES > p.12
-  SITE DÉPARTEMENTAL DES DOSSES > p.15
- RÉSERVE MARINE DE CERBÈRE-BANYULS > p.17
- THEMIS SOLAIRE INNOVATION > p.18
- CHÂTEAU DE CASTELNOU > p.19
- PRIEURÉ DE SERRABONA > p.22
- MAISON DE LA CATALANITE > p.22
-  PALAIS DES ROIS DE MAJORQUE > p.24
- ESPACES NATURELS D'ARGELES SUR MER > p.25
- RÉSERVE NATURELLE DE NOHÈDES > p.26
- RNN DE PRATS DE MOLLO LA PRESTE > p.27
- RNN DE LA VALLEE D'EYNE > p.28
- RÉSERVE NATURELLE DE JUJOLS > p.28
- PARC NATUREL MARIN DU GOLFE DU LION > p.29
- MASSIF DU CANIGÓ > p.29
- PNR DES PYRENEES CATALANES > p.31





Observations naturalistes dans le Site classé de l'Anse de Paulilles.

# AGENDA

Mer  
**18**  
MAI

**RÉSERVE NATURELLE RÉGIONALE DE NYER**  
UN MONDE RENVERSANT ..... p. 9

**SITE DÉPARTEMENTAL DES DOSSÉS**  
ESSENTIELLES ROSELIÈRES ..... p. 15

**THEMIS SOLAIRE INNOVATION**  
TOUT COMPRENDRE SUR LES ÉNERGIES .... p. 18  
PETITES MAINS GRANDES IDÉES ..... p. 18

**CHÂTEAU DE CASTELNOU**  
LES ANIMAUX FANTASTIQUES ..... p. 19  
A QUOI SERT UN OISEAU ? ..... p. 19  
LE VOYAGE DES PLANTES ..... P. 19  
DANS LES JARDINS DU CHÂTEAU ..... P. 20

**PRIEURÉ DE SERRABONA**  
MYSTÉRIEUSE CHASSE AU TRÉSOR  
DE SERRABONA ..... p. 22

**ESPACES NATURELS PROTÉGÉS**  
**D'ARGELES-SUR-MER**  
DÉCOUVERTE DE LA BIODIVERSITÉ  
DU LITTORAL ..... p. 25

**MASSIF DU CANIGÓ**  
SUR LA TRACE DES ANIMAUX ..... p. 29

Jeu  
**19**  
MAI

**SITE DÉPARTEMENTAL DES DOSSÉS**  
ESSENTIELLES ROSELIÈRES ..... p. 15

**CHÂTEAU DE CASTELNOU**  
UN CHAMP D'ORTIES ..... p. 20  
LA NATURE FACE AU CHANGEMENT ..... p. 20

Ven  
**20**  
MAI

**SITE DÉPARTEMENTAL DES DOSSÉS**  
ESSENTIELLES ROSELIÈRES ..... p. 15

**CHÂTEAU DE CASTELNOU**  
LA NATURE FACE AU CHANGEMENT ..... p. 20  
DANS LES JARDINS DU CHÂTEAU ..... P.20

**ESPACES NATURELS PROTÉGÉS**  
**D'ARGELES-SUR-MER**  
LE SENTIER LITTORAL ..... p. 25

Sam  
**21**  
MAI

**SITE CLASSÉ DU LAC DES BOUILLOUSES**  
À LA ROBINSON CRUSOÉ ..... p. 8

**RÉSERVE NATURELLE RÉGIONALE DE NYER**  
UN MONDE RENVERSANT ..... p. 9  
DÉCOUVREZ LA NATURE GRACE  
AU SHINRIN YOKU ..... p. 9

**LAC DE L'AGLY**  
À VOL D'OISEAU ..... p. 10  
LES PIEDS DANS L'EAU ..... p. 10  
PÊCHEURS EN HERBE ..... p. 10  
FLORE COMESTIBLE ET GOURMANDE ..... p. 10

**SITE CLASSÉ DE L'ANSE DE PAULILLES**  
UN REGARD NATURALISTE SUR UN MILIEU ..... p. 12  
ZOOM SUR LE JARDIN ..... p. 14  
L'EUROPE C'EST ICI ..... p. 14

**SITE DES DOSSÉS**  
ESSENTIELLES ROSELIÈRES ..... p. 15

**RÉSERVE NATURELLE MARINE**  
**DE CERBÈRE-BANYULS**  
A LA DÉCOUVERTE DES CÉTACÉS ..... p. 17

**CHÂTEAU DE CASTELNOU**  
LE THYM ..... p. 20  
FOU DE NATURE ..... P. 21  
PRENDS EN DE LA GRAINE ! ..... P. 21

**MAISON DE LA CATALANITÉ**  
FAUT QUE CHA TRACE ! ..... p. 22  
CHAT CHAT CHA...PITEAUX ..... p.23

**PALAIS DES ROIS DE MAJORQUE**  
FÊTE DU LIVRE VIVANT ..... p. 24  
A LA RENCONTRE DE NOS FORETS ..... p. 24

**ESPACES NATURELS D'ARGELES/MER**  
PARC DE VALMY ..... p. 26

**RÉSERVE NATURELLE NATIONALE DE PRATS**  
**DE MOLLO LA PRESTE**  
SALADES SAUVAGES ..... p. 27

**RÉSERVE NATURELLE NATIONALE DE LA**  
**VALLÉE D'EYNE**  
LA RIVIÈRE D'EYNE DANS TOUS SES ÉTATS...p. 29

**PARC NATUREL MARIN DU GOLFE DU LION**  
KAYAK DANS LA BAIE DE PAULILLES ..... p. 29

**SITE NATURA 2000 MASSIF DU CANIGÓ ET**  
**GRAND SITE DE FRANCE**  
A LA DÉCOUVERTE D'UN GRAND  
SITE DE FRANCE ..... p. 31

**PARC NATUREL RÉGIONAL**  
**DES PYRÉNÉES CATALANES**  
CAMPÔME, PLA DE VALLENSÒ ..... p. 31

Dim  
**22**  
MAI



**SITE CLASSÉ DU LAC DES BOUILLOUSES**  
À LA ROBINSON CRUSOÉ ..... p. 8

**SITE CLASSÉ DE L'ANSE DE PAULILLES**  
UN REGARD NATURALISTE SUR UN MILIEU ..... p. 12  
A LA DÉCOUVERTE DE LA NATURE ..... P.12  
ZOOM SUR LE JARDIN ..... p. 14  
CLIMA TIC TAC ..... p.14  
L'EUROPE C'EST ICI ..... p. 14

**SITE DÉPARTEMENTAL DES DOSSÉS**  
ESSENTIELLES ROSELIÈRES ..... p. 15  
EN QUÊTE DE BIODIVERSITÉ LAGUNAIRE ..... p. 15  
À VOS ÉPUISETTES ..... p. 15  
CHASSE AU TRÉSOR ..... p. 15  
COMME UN POISSON DANS L'EAU ..... p. 16

**RÉSERVE NATURELLE MARINE**  
**DE CERBÈRE-BANYULS**  
LA RÉSERVE MARINE EN BATEAU ..... p. 17

**CHÂTEAU DE CASTELNOU**  
HAÏKUS FLORAUX ..... p. 20  
PRENDS EN DE LA GRAINE ! ..... P. 21  
LE CONTE DES SABLES ..... P. 21

**MAISON DE LA CATALANITÉ**  
PATTE D'OIE ET TÊTE DE MULE ..... p. 23  
QUI EST QUI ? ..... p.23

**RÉSERVE NATURELLE NATIONALE DE**  
**NOHÈDES**  
LE CALOTRITON FÊTE LA NATURE ..... p. 26

**RÉSERVE NATURELLE NATIONALE DE PRATS**  
**DE MOLLO LA PRESTE**  
RETOUR DU PRINTEMPS EN MONTAGNE... p. 27

**RÉSERVE NATURELLE NATIONALE DE JUJOLS**  
LES OISEAUX DE LA SOULANE ..... p. 28

**PARC NATUREL MARIN DU GOLFE DU LION**  
KAYAK DANS LA BAIE DE PAULILLES ..... p. 29

**SITE NATURA 2000 MASSIF DU CANIGÓ ET**  
**GRAND SITE DE FRANCE**  
HISTOIRE DE DESMAN ..... p. 30



## SITE CLASSÉ DU LAC DES BOUILLOUSES



Sam  
21  
MAI

Dim  
22  
MAI

### À LA ROBINSON CRUSOÉ

ATELIERS SURVIE : découvrez le site des Bouillouses de manière différente en vous initiant à l'autonomie en milieu naturel.

#### ATELIER-RANDO 1 : LES PETITS ROBINSONS

Devenez de véritables Robinson ! Obtenez de manière ludique et didactique toutes les réponses aux questions que vous pouvez vous poser en pleine nature. Comment boire de l'eau potable en pleine nature ? Comment passer une nuit à l'abri ?

#### ATELIER-RANDO 2 : A L'ETAT SAUVAGE

Le temps d'une randonnée, vous découvrirez les rudiments de l'autonomie en montagne : allumer un feu, purifier son eau, s'orienter, connaître les plantes comestibles...



Point info près du barrage  
(Lac des Bouillouses)



Atelier-rando 1 : Grand public, à partir de 8 ans / Atelier-rando 2 : Adultes, à partir de 16 ans



Rando 1 : 9h30-Rando 2 : 13h30



Durée : 3h



Intervenant : Aventure Pyrénéenne



Les thématiques des ateliers-rando seront ajustées en fonction du public présent sur place.  
Réservations souhaitées au 04 68 04 24 61



## RÉSERVE NATURELLE RÉGIONALE DE NYER



Mer  
18  
MAI

Sam  
21  
MAI



### UN MONDE RENVERSANT

#### EXPOSITION

Découvrez la vie des chauves-souris avec cette exposition ludique et interactive, complétée par une observation via caméra infra-rouge d'une colonie de Petits rhinolophes.



Maison de la Réserve - NYER



Tous publics



De 10h à 12h et de 14h à 17h



45 mn



Agents de la Réserve Naturelle Régionale de Nyer



Maison de la Réserve marquée «Tourisme et Handicap». Pour toute information : 04 68 97 05 56

Sam  
21  
MAI

### DÉCOUVREZ LA NATURE GRACE AU SHINRIN YOKU

#### IMMERSION DANS LA NATURE

Venez dans la réserve naturelle de Nyer pour une session de découverte du *shinrin yoku* ou bain de forêt : la connexion à la nature et la découverte de cet espace protégé à travers les sens. Une marche lente et en silence pour s'approprier le milieu naturel autrement, sans se préoccuper de rien d'autre si ce n'est le bien-être dans la nature.



Maison de la Réserve - NYER



Grand public, à partir de 7 ans



à 9h30 et à 14h



2h30



Association Sours



Réservations obligatoires 04 68 97 05 56



# LAC DE L'AGLY



## Sam 21 MAI À VOL D'OISEAU



### BALADE NATURE

Vous aimez les balades et découvrir la faune qui vous entoure ? Un spécialiste vous guidera le long du sentier des oiseaux pour observer les différentes espèces dans le secteur du magnifique Aqueduc d'Ansignan et vous aidera à les reconnaître.

- Parking du sentier des oiseaux, Le Moulin - ANSIGNAN
- Grand public
- 10h / 14h
- 1h30 à 2h
- Groupe Ornithologique du Roussillon (GOR66)
- Réservations obligatoires au 04 68 51 20 01 / bruno.voland@gor66.fr. Niveau Balade : facile, prévoir tenue de randonnée, jumelles.

## Sam 21 MAI LES PIEDS DANS L'EAU

### ATELIER PÉDAGOGIQUE

Partez à la découverte de la vie aquatique de l'Agly. Un moment ludique pour observer, déterminer, classer, la biodiversité aquatique. Tels des naturalistes/scientifiques, découvrez les petites bêtes « bio-indicatrices » permettant de mesurer la qualité de l'eau, ainsi que le rôle des milieux aquatiques, le tout les pieds dans les eaux du « fleuve du Fenouillèdes ! ».

- Zone de pique-nique du Moulin, en contrebas du parking du sentier des oiseaux - ANSIGNAN
- Familles
- 10h / 11h / 14h / 15h
- 1h
- Association LabelBleu
- Réservations obligatoires au 06 60 99 07 22 / marianne.coppier@educ-envir.org  
Prévoir casquettes, lunettes de soleil, crème solaire, chaussures d'eau, voire vêtement de rechange.

## Sam 21 MAI PÊCHEURS EN HERBE

### INITIATION A LA PÊCHE

Découvrez les techniques de la pêche avec des pêcheurs chevronnés, véritables connaisseurs des milieux et des espèces aquatiques lacustres. Vous pourrez ainsi vous familiariser avec cette activité de pleine nature en famille et peut-être devenir vous aussi un ambassadeur de la protection des milieux aquatiques.

- Zone de pique-nique de l'Horto - CARAMANY
- Grand public
- De 10h à 16h
- Libre
- Fédération Départementale 66 pour la Pêche et la Protection des Milieu Aquatiques
- Réservations obligatoires xavier.hieu.fdp66@gmail.com  
Prévoir casquettes, lunettes de soleil, crème solaire, voire vêtements de rechanges.

## Sam 21 MAI FLORE COMESTIBLE ET GOURMANDE



### BALADE BOTANIQUE

Découvrez les plantes médicinales et comestibles que dame nature nous offre au niveau du moulin d'Ansignan ! Nous vous proposons un atelier d'initiation à la reconnaissance et l'utilisation des plantes médicinales, aromatiques et comestibles.

- Zone de pique-nique du Moulin, en contrebas du parking du sentier des oiseaux - ANSIGNAN
- Grand public
- 10h / 14h
- 2h
- Terre Autonome
- Réservations obligatoires au 06 81 23 02 24 / julie.pujol66@gmail.com  
Proposée par la mairie d'Ansignan





# SITE CLASSÉ DE L'ANSE DE PAULILLES



## Sam 21 MAI Dim 22 MAI UN REGARD NATURALISTE SUR UN MILIEU



### BALADE NATURALISTE

Partez à la découverte de la faune et de la flore méditerranéennes en compagnie d'un spécialiste. Observez et écoutez les chants d'oiseaux.

	Maison de site, Paulilles RD 914 PORT-VENDRES		2h30
	Grand public, à partir de 6 ans		Direction Nature
	9h30		Réservations possibles au 04 68 95 23 40

## Dim 22 MAI A LA DÉCOUVERTE DE LA NATURE



### BALADE DÉCOUVERTE

Seul, accompagné, en famille, entre amis, venez découvrir l'Anse de Paulilles et sa nature. De 2 à 102 ans, visite du site, activités naturalistes, contes...

	Maison de site, Paulilles RD 914 - PORT-VENDRES		10h / 11h30 / 14h / 15h30 - Durée : 1h
	Enfants et famille, à partir de 2 ans		Ateliers Nature et Ecriture
			Réservations possibles au 04 68 95 23 40



**SITE CLASSÉ DE L'ANSE DE PAULILLES**

Maison de Site  
Atelier des Jardiniers  
Plage de l'Usine  
Atelier des Découvertes

**PAULILLES RD 914 - PORT-VENDRES**  
Accueil Paulilles : 04 68 95 23 40



**Sam 21 MAI** **Dim 22 MAI** **ZOOM SUR LE JARDIN**



**EXPOSITION**

Réalisée par l'équipe de Paulilles, venez découvrir cette exposition qui met en lumière la biodiversité cachée du jardin du site.

- 📍 Atelier des jardiniers, Paulilles RD 914 - PORT- VENDRES
- 👤 Grand public
- 🕒 De 9h à 19h
- 🆓 Libre
- 🗨️ En autonomie
- 📄 Réalisé par les agents du site de Paulilles.

**Dim 22 MAI** **CLIMA TIC TAC**



**ESCAPE GAME**

Venez relever les défis du changement climatique et vivez une expérience ludique et conviviale.

- 📍 Atelier des découvertes Paulilles RD 914-PORT- VENDRES
- 👤 Grand public, à partir de 8 ans
- 🗨️ Les Petits Débrouillards Occitanie
- 🕒 14h - Durée : 1h30
- 📄 Réservations obligatoires au 04 68 85 82 54

**Sam 21 MAI** **Dim 22 MAI** **L'EUROPE C'EST ICI**



**STAND DÉCOUVERTE**

Partez à la découverte de l'Europe à travers jeux, exposition, livrets et discussions.

- 📍 Atelier des jardiniers, Paulilles RD 914 - PORT- VENDRES
- 👤 Grand public
- 🕒 De 9h à 17h
- 🗨️ Europe Direct Pyrénées - Libre
- 📄 Selon la météo, le stand sera déplacé dans la Maison de site.



**SITE DÉPARTEMENTAL DES DOSSÉS**



**Mer 18 MAI** **Jeu 19 MAI** **Ven 20 MAI** **Sam 21 MAI** **Dim 22 MAI**

**ESSENTIELLES ROSELIÈRES**

**EXPOSITION ZONES HUMIDES**

Découvrez en photo des roselières littorales d'Occitanie. Fières, sauvages, plurielles, précieuses, elles accueillent des espèces rares et protégées, offrent des paysages fascinants et rendent des services irremplaçables. Ces merveilles naturelles vous livrent leurs secrets.

- 📍 Baraque de pêcheur à l'entrée du site des Dosses - LE BARCARES
- 👤 Grand public
- 🕒 De 10h à 12h et de 14h à 16h (sauf samedi matin)
- 🆓 Libre
- 🗨️ Autonomie
- 📄 Réalisée par l'ADENA, le CPIE Bassin de Thau et le photographe Jonathan Lhoir.

**Dim 22 MAI** **EN QUÊTE DE BIODIVERSITÉ LAGUNAIRE**



**ATELIER PÉDAGOGIQUE**

Découvrez toute une vie le long du sentier des Dosses ! Insectes, reptiles, oiseaux, plantes halophiles et bien d'autres. Tel un scientifique cherchez-les, déterminez-les, observez leur mode de déplacements, leur fonctionnement et participez à leur suivi. Un moment ludique, riche en découverte, à partager en famille.

- 📍 Baraque de pêcheur à l'entrée du site des Dosses - LE BARCARES
- 👤 Grand public, à partir de 4 ans
- 🕒 10h
- 🕒 2h
- 🗨️ Association Labelbleu
- 📄 Réservations obligatoires au 06 04 49 79 87 / nicolas.bourret@educ-envir.org. Prévoir chaussures d'eau, casquette.



Dim  
22  
MAI

## A VOS ÉPUISETTES !

### ATELIER PETITE PÊCHE

Entrez dans le monde de l'invisible à la recherche des petites bêtes du lac marin. Un atelier de découverte de petite pêche à l'épuisette vous permettra de changer votre regard sur la biodiversité des milieux lagunaires. Vous pourrez comprendre le rôle de ce milieu naturel tout en partageant un moment convivial en famille ou entre amis.

- 📍 Baraque de pêcheur à l'entrée du site des Dosses - LE BARCARES
- 👥 Grand public, à partir de 4 ans
- 🕒 De 14h à 17h

- 🕒 1h
- 🗨️ Labelbleu
- 📄 Réservations obligatoires au 06 04 49 79 87 / nicolas.bourret@educ-envir.org. Prévoir chaussures d'eau, voire vêtement de rechange, eau, casquette..

Dim  
22  
MAI

## CHASSE AU TRÉSOR

### BALADE LUDIQUE EN KAYAK

En répondant aux énigmes cachées dans l'eau, trouvez la combinaison du coffre renfermant un précieux trésor. Une manière originale et ludique de découvrir la lagune et les milieux lagunaires.

- 📍 Baraque de pêcheur à l'entrée du site des Dosses - LE BARCARES
- 👥 Grand public, à partir de 8 ans (savoir nager)
- 🕒 10h

- 🕒 2h30
- 🗨️ L'Île aux Loisirs
- 📄 Réservations obligatoires au 06 20 37 65 19. Prévoir tenue de rechange, serviettes, eau, casquette, lunettes de soleil, chaussures d'eau. Kayak, rames et gilets de sauvetage fournis.

Dim  
22  
MAI

## COMME UN POISSON DANS L'EAU

### RANDONNÉE PALMÉE

Après avoir suivi un atelier ludique présentant la biodiversité de la lagune, équipez-vous de combinaisons, de palmes, masque et tuba pour vous immerger dans les eaux mystérieuses et peu connues de la lagune...

- 📍 Baraque de pêcheur à l'entrée du site des Dosses - LE BARCARES
- 👥 Grand public, à partir de 8 ans (savoir nager)
- 🕒 14h / 16h
- 🕒 2h
- 🗨️ Nostra Mar
- 📄 Réservations obligatoires au 07 83 30 24 74 / marine@nostramar.fr Prévoir maillot, tenue de rechange, serviettes, eau. Palmes, masques, tubas et combinaisons fournis.



## RÉSERVE NATURELLE MARINE DE CERBÈRE-BANYULS



Sam  
21  
MAI

## A LA DÉCOUVERTE DES CÉTACÉS

### ATELIER PÉDAGOGIQUE

Venez découvrir les mystères des dauphins, baleines, et autres cétacés de la mer Méditerranée : la diversité des espèces présentes, leurs modes de vie et leurs adaptations exceptionnelles.

- 📍 Plage de Peyrefite - CERBÈRE
- 👥 Grand public, à partir de 6 ans
- 🕒 14h30
- 🕒 2h

- 🗨️ Esprit Nature Liberté
- 📄 Réservations obligatoires au 04 68 88 09 11 En cas de mauvais temps, possibilité de replis dans une salle à Banyuls-sur-Mer. Prévoir casquette, lunettes, coupe-vent, crème solaire.

Dim  
22  
MAI

## LA RÉSERVE MARINE EN BATEAU



### BALADE EN CATAMARAN

Découvrez de manière originale la réserve marine et naviguez sur un navire touristique. Découvrez les merveilles du milieu marin et les missions de la réserve naturelle.

- 📍 Quai Jean Moulin - PORT-VENDRES
- 👥 Grand public, à partir de 10 ans
- 🕒 9h30 / 14h (départ à 10h et 14h30)
- 🕒 2h30 (après embarquement)

- 🗨️ Navivoile et agent de la Réserve
- 📄 Réservations obligatoires au 04 68 88 09 11 Prévoir lunettes de soleil, casquettes, eaux, coupe-vent, jumelles. Talons aiguilles et chaussures de ville interdits.



# THEMIS SOLAIRE INNOVATION



# CHÂTEAU DE CASTELNOU



Entrée du site : 5 euros  
(à partir de 8 ans)  
ANIMATIONS GRATUITES

Mer  
18  
MAI

## TOUT COMPRENDRE SUR LES ÉNERGIES



### EXPOSITIONS

Venez profiter librement d'informations diverses sur l'origine et les utilisations des énergies, sur les sites solaires du Département, sur la place de soleil dans les civilisations et son fonctionnement mais aussi sur l'histoire et les activités du site de TSI.



Accueil du site - TARGASSONNE



Grand public, à partir de 6 ans



De 10h à 12h et de 13h30 à 17h30



De 30 min à 2h



En autonomie



En accès libre. Jeu de piste possible pour les enfants. Contacter le site pour les groupes de plus de 10 personnes.  
04 68 30 46 00 / contact-TSI@cd66.fr

Mer  
18  
MAI

## PETITES MAINS GRANDES IDÉES



### FABLAB

Choisissez l'un des kits et construisez en famille un objet fonctionnant à l'énergie solaire que vous ramèneriez en souvenir.



Accueil du site - TARGASSONNE



Grand public, à partir de 6 ans



De 10h à 12h et de 13h30 à 17h30



1h



En autonomie



Réservations obligatoires 04 68 30 46 00 / contact-TSI@cd66.fr



Et pour aller plus loin, jouez sur le thème des énergies dans la salle de découverte (jeux libres) ou encore promenez-vous sur le chemin du belvédère (panorama Cerdagne et champ d'héliostats).

**LIEU DES ACTIVITÉS :** Site du Château (haut du village) - CASTELNOU

Mer  
18  
MAI

## LES ANIMAUX FANTASTIQUES

### ATELIER ARTISTIQUE

A partir des trésors de la nature, venez construire un animal fantastique tout droit sorti de votre imaginaire.



Site du Château - CASTELNOU



Grand public, à partir de 5 ans



de 13h30 à 17h



Libre



La Compagnie Cielo



Réservations conseillées 04 68 84 69 20 / chateaucastelnou@cd66.fr

Mer  
18  
MAI

## À QUOI SERT UN OISEAU ?

### ATELIER PHILO AVEC LES ENFANTS

Un « atelier philo » ? Pour construire et ouvrir sa pensée, exercer son sens critique, comprendre ses émotions, acquérir de la confiance en soi. Créativité, respect et... plaisir !



Site du Château - CASTELNOU



Grand public, à partir de 6 ans



14h



1h



Le fil à philo



Réservations obligatoires au 04 68 96 78 92 / blandine.margoux@hotmail.fr

Mer  
18  
MAI

## LE VOYAGE DES PLANTES

### ATELIER CONTÉ

Venez avec nous pour découvrir le grand voyage des plantes à travers un conte musical et participatif !



Site du Château - CASTELNOU



Grand public, à partir de 8 ans



11h30 / 15h



1h



D'Ici et D'allà



Réservations conseillées 04 68 84 69 20 / chateaucastelnou@cd66.fr



**Mer 18 MAI** **Ven 20 MAI** **DANS LES JARDINS DU CHÂTEAU**  
**BALADE CONTÉE**  
 Découvrez la faune et la flore, l'histoire de château, le changement climatique via des contes adaptés et des lectures.

- Site du Château - CASTELNOU
- Grand public, à partir de 4 ans
- 10h30 / 13h / 16h (18 mai)  
10h30 / 14h / 16h (20 mai)
- 1h
- Les Ateliers Nature et Écriture
- Réservations conseillées 04 68 84 69 20 / chateaucastelnou@cd66.fr

**Jeu 19 MAI** **Sam 21 MAI** **Dim 22 MAI** **UN CHAMP D'ORTIES / LE THYM / HAÏKUS FLORAUX**  
**ATELIERS ET JEUX D'ÉCRITURE**  
 Venez vous initier à l'écriture créative. Osez découvrir votre part poétique, vos émotions enfouies, des textes inouïs.

- Site du Château - CASTELNOU
- Grand public (se renseigner)
- 13h30 (19 mai), 10h15 (21 mai)  
15h (22 mai)
- 2h30 / 1h30 (haïkus)
- Lectures pas à pas. Écritures à ciel ouvert...
- Réservations obligatoires 04 68 96 78 92 / blandine.margoux@hotmail.fr

**Jeu 19 MAI** **Ven 20 MAI** **LA NATURE FACE AU CHANGEMENT**  
**STAND PÉDAGOGIQUE**  
 Échangez sur la faune et la flore des Pyrénées-Orientales et les questions liées au changement climatique.

- Site du Château - CASTELNOU
- Grand public, à partir de 4 ans
- De 11h à 16h30
- Libre
- Pyrénées Est
- Réservations conseillées 04 68 84 69 20 / chateaucastelnou@cd66.fr

**Sam 21 MAI** **FOU DE NATURE**  
**BALADE SPECTACLE**  
 Lâché dans la nature, un scientifique loufoque embarque le jeune public dans un délire naturalisticoburlesque.

- Site du Château - CASTELNOU
- Grand public, à partir de 3 ans
- 11h / 15h
- 1h
- La Compagnie Cielo
- Réservations conseillées 04 68 84 69 20 / chateaucastelnou@cd66.fr

**Sam 21 MAI** **Dim 22 MAI** **PRENDS EN DE LA GRAINE !**  
**ATELIER LUDIQUÉ**  
 Venez jouer et tester vos connaissances sur les graines autour d'un atelier avec différentes activités et jeux possibles.

- Site du Château - CASTELNOU
- Grand public, à partir de 4 ans
- De 14h à 17h
- Libre
- La Chouette Buissonnière
- Réservations conseillées 04 68 84 69 20 / chateaucastelnou@cd66.fr

**Dim 22 MAI** **LE CONTE DES SABLES**  
**CONTE MUSICAL**  
 Venez découvrir le cycle de l'eau avec un kamishibai. Lecture d'un conte accompagné de musique suivi d'un atelier créatif.

- Site du Château - CASTELNOU
- Grand public, à partir de 5 ans
- 11h30 / 14h
- 1h
- D'Ici et D'allà
- Réservations conseillées 04 68 84 69 20 / chateaucastelnou@cd66.fr



# SITE CLASSÉ DU PRIEURÉ DE SERRABONA



Mer  
18  
MAI

## MYSTÉRIEUSE CHASSE AU TRÉSOR DE SERRABONA

### CHASSE AU TRÉSOR VÉGÉTAL

Partez à la conquête du trésor de Serrabona ! Les grandes et vénérables familles végétales vous aideront à trouver un des trésors de Serrabona, une famille de graines super résistantes qui ont traversé les siècles et qui sont arrivées jusqu'à nous.



Prieuré de Serrabona,  
RD 84 - BOULE D'AMONT



Grand public,  
à partir de 6 ans



De 10h à 16h - Durée : 1h



Guide du site



Réservations possibles 04 68 84 09 30 /  
prieuredeserrabona@cd66.fr. Prévoir chaussures de marche,  
vêtement pour la pluie ou le vent / Niveau de difficulté :  
balade facile - distance 3 km, dénivelé 25 m



# MAISON DE LA CATALANITÉ



**LIEU DES ACTIVITÉS** : Maison de la Catalanité, place Joseph Sébastien Pons - PERPIGNAN

Sam  
21  
MAI

## FAUT QUE CHA TRACE !

### ATELIER ARTISTIQUE

Pour enfants autour du thème de la trace laissée par l'Homme et l'animal sur la terre.



Enfants en famille (à partir de 5 ans)



10h / 11h - Durée : 1h



Caroline Milin



Réservations obligatoires 04 68 35 89 12 /  
amelie.rumeau@cd66.fr

Sam  
21  
MAI

## CHAT CHAT CHA...PITEAUX

### SPECTACLE PARTICIPATIF ET ATELIER CIRQUE

Venez vous initier au cirque autour du thème de la nature et des animaux.



Enfants en famille, à partir de 3 ans



14h / 15h30



1h



Ségoène Bordione



Réservations obligatoires 04 68 35 89 12 /  
amelie.rumeau@cd66.fr

Dim  
22  
MAI

## PATTE D'OIE ET TÊTE DE MULE



### ATELIER ARTISTIQUE

Créez votre œuvre lors de cette activité poterie autour du thème des empreintes humaines et animales.



Enfants en famille, à partir de 5 ans



10h / 11h



1h



Art-Tea-Zen



Réservations obligatoires 04 68 35 89 12 /  
amelie.rumeau@cd66.fr

Dim  
22  
MAI

## QUI EST QUI ?

### ATELIER SENSORIEL ET MOTRICITÉ

Pour les enfants autour des cris des animaux.



Enfants en famille, à partir de 4 ans



14h / 15h15



45 min



Sourire et Loisirs



Réservations obligatoires 04 68 35 89 12 /  
amelie.rumeau@cd66.fr



# PALAIS DES ROIS DE MAJORQUE



**LIEU DES ACTIVITÉS :** Palais des Rois de Majorque, rue des Archers - PERPIGNAN

Sam  
21  
MAI

## FÊTE DU LIVRE VIVANT

### SPECTACLES, ATELIERS, LECTURES, JEUX

Venez écouter, regarder, jouer et créer autour des livres du Prix du Livre Vivant et de la nature.



Grand public



de 9h30 à 17h30



Libre



Médiathèque Départementale des Pyrénées Orientales



Réservations sur place, infos 04 68 53 44 82 et bdp66@cg66.fr

Sam  
21  
MAI

## A LA RENCONTRE DE NOS FORETS

### EXPOSITION LUDIQUE

Suivez les traces d'Hercule la Plantule et partez à la découverte des arbres et des forêts des Pyrénées Orientales. Un carnet d'exploration vous permettra, si vous le souhaitez, de réaliser la visite de manière ludique.



Grand public, à partir de 6 ans



De 9h30 à 17h30



Libre



En autonomie



Réalisée en collaboration avec la Médiathèque Départementale et les Chartes Forestières de Territoire (Vallée de l'Agly / Pyrénées Catalanes / Pyrénées Méditerranée). Mise en place dans le cadre de la Fête du Livre Vivant.



## ESPACES NATURELS PROTÉGÉS D'ARGELES-SUR-MER



Mer  
18  
MAI

## DÉCOUVERTE DE LA BIODIVERSITÉ DU LITTORAL

### BALADE NATURE

Dans le site Natura 2000 de la Marenda puis dans la Réserve Naturelle Nationale du Mas Larrieu. Votre guide vous accompagnera à travers dunes, zones humides et prairies. Vous apprécierez les paysages typiques du littoral roussillonnais tout en observant la flore et la faune locale de ces sites naturels préservés.



Parking de la Marenda – Argelès sur Mer (route du littoral au nord d'Argelès plage, direction Luna Park et St Cyprien).



Fabrice Covato technicien espaces naturels protégés d'Argelès-sur-Mer



Réservations obligatoires à l'Office de Tourisme 04 68 81 15 85 / infos@argeles-sur-mer.com. Randonnée très facile.



Grand public



14h - Durée : 2h30

Ven  
20  
MAI

## LE SENTIER LITTORAL

### BALADE NATURE

À la découverte de la côte Vermeille. Avec votre guide, vous traverserez les criques, les falaises schisteuses dessinées par les contreforts pyrénéens. Vous sentirez les odeurs persistantes du maquis en bénéficiant de la vision toujours extraordinaire de la terre qui plonge dans la Méditerranée.



Parking du Racou – Argelès sur Mer (Plage du Racou)



Ludovic Récha, guide nature d'Argelès-sur-Mer



Réservations obligatoires à l'Office de Tourisme 04 68 81 15 85 / infos@argeles-sur-mer.com. Randonnée très facile.



Grand public



9h - Durée : 3h

Venez également découvrir les expositions exceptionnelles «L'Océan nous regarde» par le photographe Greg Lecoer et «Toundra» par les photographes Olivier Larrey et Yves Fagniard (front de mer - Port Argeles) dans le cadre du programme Argelès Photo Nature.



Sam  
21  
MAI

## PARC DE VALMY

### ATELIER PARTICIPATIF DE L'ATLAS DE LA BIODIVERSITÉ

Vous êtes curieux de nature et vous voulez apprendre à identifier une espèce ? Ou transmettre vos observations ? Une séance de présentation des outils d'inventaires, des sites Faune LR et de l'application «naturalist» sera proposé au parc de Valmy.



Parc de Valmy – ARGELÈS SUR MER (Chemin de Valmy)



Ludovic Récha, guide nature d'Argelès-sur-Mer



Grand public



Réservations obligatoires à l'Office de Tourisme  
04 68 81 15 85 / infos@argeles-sur-mer.com



14h - Durée : 2h30



## RÉSERVE NATURELLE NATIONALE DE PRATS DE MOLLO LA PRESTE



Sam  
21  
MAI

## SALADES SAUVAGES

### BALADE NATURE

En compagnie d'un technicien de la Réserve, les salades sauvages de montagne n'auront plus de secret pour vous : identifications, précautions, gestion de la ressource pour une cueillette responsable et partagée.



Refuge des Conques – PRATS-DE-MOLLO-LA-PRESTE (accès véhicule par une route de montagne, 30 min après le village)



Pascal Gaultier, conservateur de la Réserve



Réservations obligatoires 06 11 09 11 78. Randonnée facile 2km, dénivelé 50m. Tenue chaude de randonnée, eau, repas tiré du sac. Chiens non-admis.



Grand public



De 10h à 16h - Durée : 6h



## RÉSERVE NATURELLE NATIONALE DE NOHÈDES



Dim  
22  
MAI

## LE CALOTRITON FÊTE LA NATURE



### BALADE NATURE

Suivez la technicienne de la Réserve à la découverte d'un discret habitant de la vallée : le Calotriton des Pyrénées ! À travers des histoires d'amphibiens et le long de la rivière, vous pourrez en apprendre davantage sur un des joyaux de la réserve naturelle.



Maison de la réserve naturelle – NOHÈDES



Grand public, à partir de 6 ans - De 10h à 17h - Durée : 7h



Kimberley Goudédranche, technicienne de la Réserve



Réservations obligatoires 06 66 09 38 32. Tenue chaude de randonnée, eau, repas midi tiré du sac. Randonnée facile.

Dim  
22  
MAI

## RETOUR DU PRINTEMPS EN MONTAGNE

### BALADE NATURE

Venez observer le retour du printemps dans la Réserve, ses paysages, sa faune et sa flore en plein éveil.



Refuge des Conques – PRATS-DE-MOLLO-LA-PRESTE (accès véhicule par une route de montagne, 30 min après le village)



Olivier GUARDIOLE, technicien de la Réserve



Réservations obligatoires 06 47 14 32 32. Randonnée facile 2km, dénivelé 50m. Tenue chaude de randonnée, eau, repas tiré du sac. Chiens non-admis.



Grand public



De 10h à 16h - Durée : 6h



## RÉSERVE NATURELLE NATIONALE DE LA VALLEE D'EYNE



### Sam 21 MAI LA RIVIÈRE D'EYNE DANS TOUS SES ÉTATS

#### BALADE NATURE

Venez découvrir la rivière « l'Eina », sa biodiversité et son histoire dans le cadre du lancement de l'atlas communal de la biodiversité d'Eyne. Entre suivis scientifiques et poésie, vous apprendrez les usages au fil de l'eau, en compagnie d'un technicien de la Réserve, d'artistes et d'un accompagnateur en montagne.



Parking de la réserve naturelle - EYNE



Grand public - De 9h30 à 17h - Durée : 7h30



Constance Lézin, chargée d'étude eau et zones humides de la Réserve / Alexis Sarrau, conteur et accompagnateur en montagne.



Réservations obligatoires 04 68 04 97 05 / maisondelavallee@eyne.fr Randonnée 9,5km, dénivelé 490m. Tenue chaude de randonnée, eau, repas tiré du sac.



## PARC NATUREL MARIN DU GOLFE DU LION



### Sam 21 MAI Dim 22 MAI KAYAK DANS LA BAIE DE PAULILLES BALADE EN KAYAK

Venez découvrir le milieu marin en vous promenant de manière originale et immersive. Sur l'eau, les écosystèmes sous-marins vous seront présentés, ainsi que les nouveaux mouillages écologiques qui participent à leur préservation.



Plage Bernadi – Paulilles RD 914 - PORT-VENDRES

Grand public, à partir de 8 ans (savoir nager) - 10h - Durée : 2h (2 groupes, par niveau)

Agent du Parc naturel marin du golfe du Lion et prestataire kayak

Réservations obligatoires 04 68 68 40 20 / parcmarin.golfe-lion@ofb.gouv.fr / www.facebook.com/parc.naturel.marin.golfedulion (mp)

Prévoir tenue de rechange, serviettes, eau, casquette, lunettes de soleil, chaussures d'eau. Kayak, rames et gilets de sauvetage fournis. Groupes selon niveau.



## RÉSERVE NATURELLE NATIONALE DE JUJOLS



### Dim 22 MAI LES OISEAUX DE LA SOULANE



#### BALADE NATURE

Venez découvrir ces véritables points chauds de biodiversité : les versants d'exposition sud (soulanes) permettent à des espèces d'affinités méditerranéennes d'atteindre des altitudes élevées. En compagnie d'une technicienne de la Réserve, vous observerez la richesse ornithologique des milieux de soulane. Amenez vos jumelles !



Parking de Jujols - JUJOLS



Grand public



De 9h à 12h - Durée : 3h



Aude Schreiber, technicienne de la Réserve



Réservations obligatoires 06 49 60 36 93 / aude.schreiber@espaces-naturels.fr Randonnée facile. Vêtement de terrain, protection solaire, eau, jumelles.



## SITE NATURA 2000 MASSIF DU CANIGÓ ET GRAND SITE DE FRANCE



### Mer 18 MAI SUR LA TRACE DES ANIMAUX LECTURE ET ACTIVITÉ MANUELLE

Autour de la faune du Canigó. Venez construire votre éventail et vous essayer à travers quelques jeux à la reconnaissance des traces d'animaux pour deviner qui est passé par là...



Médiathèque de Prades - 33 Rue de l'Hospice - PRADES



Grand public, à partir de 5 ans



15h - Durée : 1h30



Flora Desriaux, chargée de mission Natura 2000 et site classé



Réservations obligatoires 06 29 85 62 79 / flora.desriaux@canigo-grandsite.fr



## PARC NATUREL REGIONAL DES PYRENEES CATALANES



Sam  
21  
MAI

### A LA DÉCOUVERTE D'UN GRAND SITE DE FRANCE

**STAND PÉDAGOGIQUE**

Venez échanger et découvrir le Grand Site de France, ses paysages emblématiques et ses richesses patrimoniales par une approche sensorielle.



Marché de Prades - 66500  
PRADES



Grand public



De 8h à 13h



Libre



Charlotte Besombes, chargée  
de mission site classé



06 10 11 71 46 /  
charlotte.besombes@canigo-  
grandsite.fr



Dim  
22  
MAI

### HISTOIRE DE DESMAN

**BALADE LUDIQUE**

Suivez les traces du mystérieux Desman des Pyrénées, petit mammifère semi-aquatique qui habite les rivières du Conflent. Ce moment partagé le long de la rivière d'Estoher se poursuivra par un pique-nique tiré du sac.



Premier parking du village à  
droite - ESTOHER



Grand public, à partir de 5  
ans



10h - Durée : 2h



Association Sours



Réservations obligatoires 06 29 85 62 79 /

flora.desriaux@canigo-grandsite.fr .

Tenue de randonnée, eau, repas midi tiré du sac.

Sam  
21  
MAI

### CAMPÔME, PLA DE VALLENSÒ

**BALADE CULTURELLE**

Partez à la découverte du village en direction de Fornols, hameau disparu, de la flore, du patrimoine agro-pastoral et des vestiges historiques de la commune sur le Pla de Valldesò (cortal, chapelle, ruines ...).



Espace Castellane (aire de  
stationnement à proximité) -  
CAMPÔME



Grand public, à partir de 8  
ans



De 9h30 à 16h



Durée : 6h30



Cargol de Carmajù, Laètitia Sitja, Borrut Thérèse, Borrut  
Jacques.



Réservations obligatoires : 06 23 08 65 23 /  
xicoya2@orange.fr

Prévoir chapeau, eau, chaussures de marche, pique-nique.  
Difficulté moyenne : distance 7 km environ, dénivelé 400 m.  
Animation partenaire des Palabres d'Aquí





# JEUX

## QUIZ

## DESSIN

## MOTS-MÊLÉS

## MOTS CROISÉS

## LES INSECTES

## PROTÉGER LA MER

---

### APPRENDRE EN JOUANT !

### POUR MIEUX COMPRENDRE ET MIEUX AGIR ENSEMBLE.

JEUX



QUIZ

Entoure les bonnes réponses !

1) Quel est le type d'activité qui dérange le moins les poissons dans la Réserve Naturelle Marine de Cerbère-Banyuls ?

- a Sauter du haut des rochers pour s'amuser
- b Faire du kayak tranquillement
- c Faire la course en jet-ski

2) Quel est le nombre maximal de poissons (à part les serrans et oblades) que l'on a le droit de pêcher par jour à bord d'un bateau (après autorisation de la Réserve Naturelle Marine) ?

- a 10
- b 20
- c 50

3) L'autorisation de pêche à la ligne est obligatoire dans la Réserve Naturelle Marine de Cerbère-Banyuls. Quel est le nombre maximum qui est délivré chaque année ?

- a 1000
- b 5000
- c 10 000

4) Le shinrin yoku (« bain de forêt ») est une pratique thérapeutique du Japon :

Vrai  Faux

5) Quel est le plus grand des rapaces que l'on peut observer dans la Réserve Naturelle Régionale de Nyer ?

- a le Vautour fauve
- b l'Aigle royal
- c le Gypaète barbu



Entoure les bonnes réponses !

6) Charade :

Mon 1er est un animal qui bêle.  
 Mon 2e est un organe qui regarde.  
 Mon tout est un animal de la forêt.

7) Quel est l'arbre méditerranéen le plus présent dans les Pyrénées-Orientales ?

- a le chêne vert
- b le chêne rose
- c le chêne liège

8) À quel siècle les premiers véhicules électriques ont-ils été construits ?

- a 19<sup>e</sup> siècle
- b 20<sup>e</sup> siècle
- c 21<sup>e</sup> siècle

1 b / 2 a / 3 a / 4 a / 5 c / 6 chevreuil (chèvre-cuil) / 7 a / 8 a

Réponses :

Complète le texte à trou avec les mots suivants : soleil, oxygène (O2), photosynthèse, dioxyde de carbone (CO2).

La ..... est un phénomène permettant aux plantes de vivre en utilisant la lumière du ..... Lors de ce processus, les plantes absorbent le.....et rejettent de l'..... que nous respirons ! C'est pour cela que l'on appelle les forêts : les poumons verts de la planète.

Réponses : photosynthèse, soleil, dioxyde de carbone (CO2), oxygène (O2)



A toi de dessiner le renard dans l'encadré



Le savais-tu ?

Le renard roux a une alimentation très variée. Prédateur de nombreux rongeurs, il régule leur population, contribuant ainsi à limiter les épidémies et préserver nos cultures.

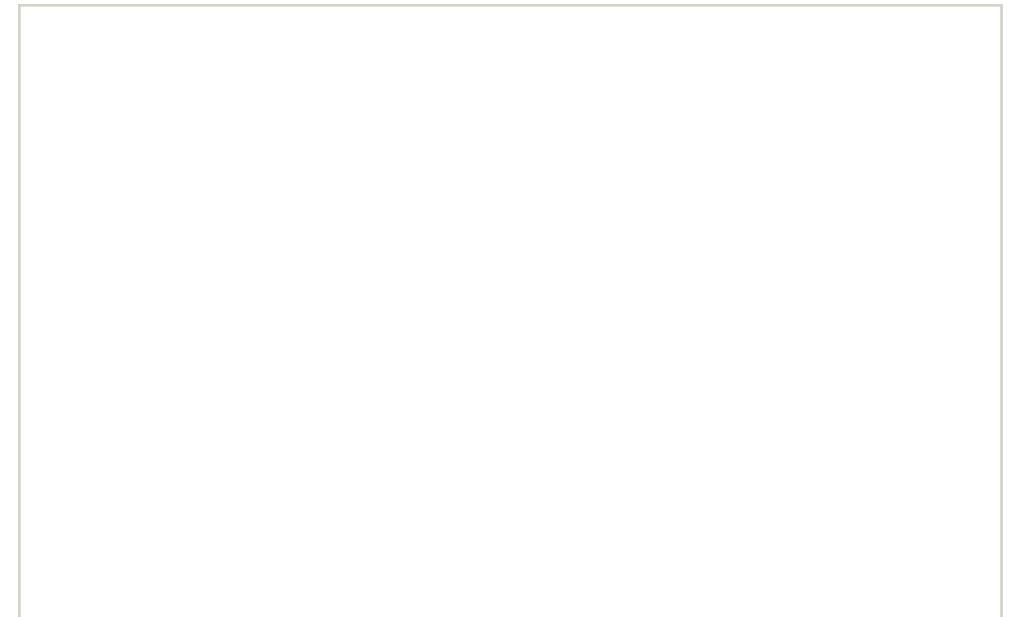

Reconnais-tu l'empreinte du renard ?

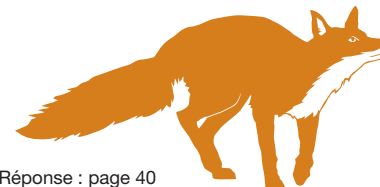

Réponse : page 40



# MOTS MÊLÉS

## “LES ÉNERGIES”

Retrouve les mots suivants

R	G	G	E	O	T	H	E	R	M	I	E	G	T
T	S	E	I	N	E	S	S	U	I	U	A	D	R
N	O	L	S	A	E	O	B	G	Q	Z	R	E	A
E	L	E	C	T	R	I	C	I	T	E	N	C	N
R	E	G	I	U	E	B	L	D	A	R	Y	H	S
D	I	I	T	R	N	U	H	O	D	E	E	E	I
U	L	N	G	E	A	I	Y	I	E	C	S	T	T
O	E	L	O	R	T	E	P	D	O	Y	S	S	I
F	P	U	D	I	E	L	N	L	L	C	A	O	O
S	A	Y	C	P	R	N	O	R	I	L	M	P	N
E	H	Y	D	R	O	G	E	N	E	E	O	M	I
A	R	I	A	U	I	S	O	L	E	R	I	O	R
L	R	N	R	E	K	C	O	T	S	I	B	C	A

- |          |             |             |            |
|----------|-------------|-------------|------------|
| Air      | Géothermie  | Électricité | Pétrole    |
| Biomasse | Geste       | Énergie     | Recycler   |
| Compost  | Hydraulique | Éolien      | Soleil     |
| Déchets  | Hydrogène   | Foudre      | Stocker    |
| Eau      | Isoler      | Gaz         | Transition |
| Écologie | Nature      |             |            |



# MOTS CROISÉS

Remplis cette grille de mots croisés sur le thème de la nature locale

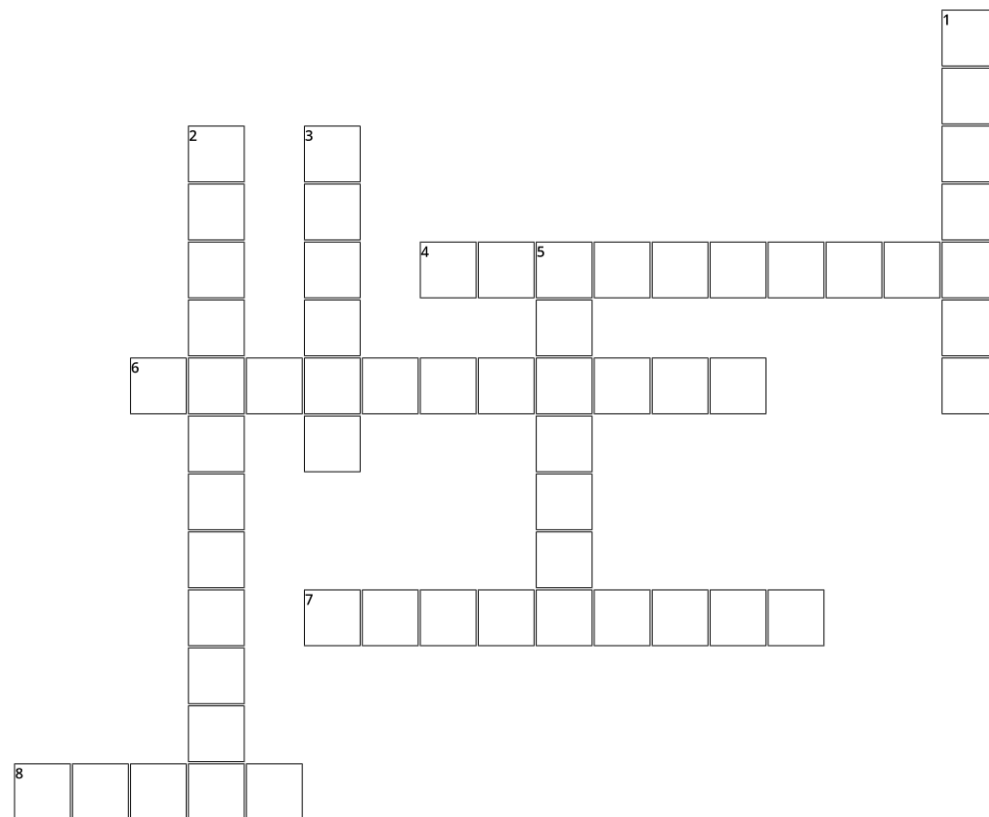

### Horizontal

- ni animal ni plante
- petite chauve souris commune
- plage du sentier sous-marin de la réserve marine
- milieu naturel le plus présent dans le département

### Vertical

- plante aromatique des garrigues
- tissu vivant de notre planète
- plus haut sommet des pyrénées-orientales
- insecte pollinisateur



C'est quoi comme insecte, une mouche ????

Ecris les mots suivants dans la bonne étiquette

Tête  
Thorax  
Abdomen  
Yeux à facettes

Antennes  
Mandibules  
Ailes  
6 Pattes

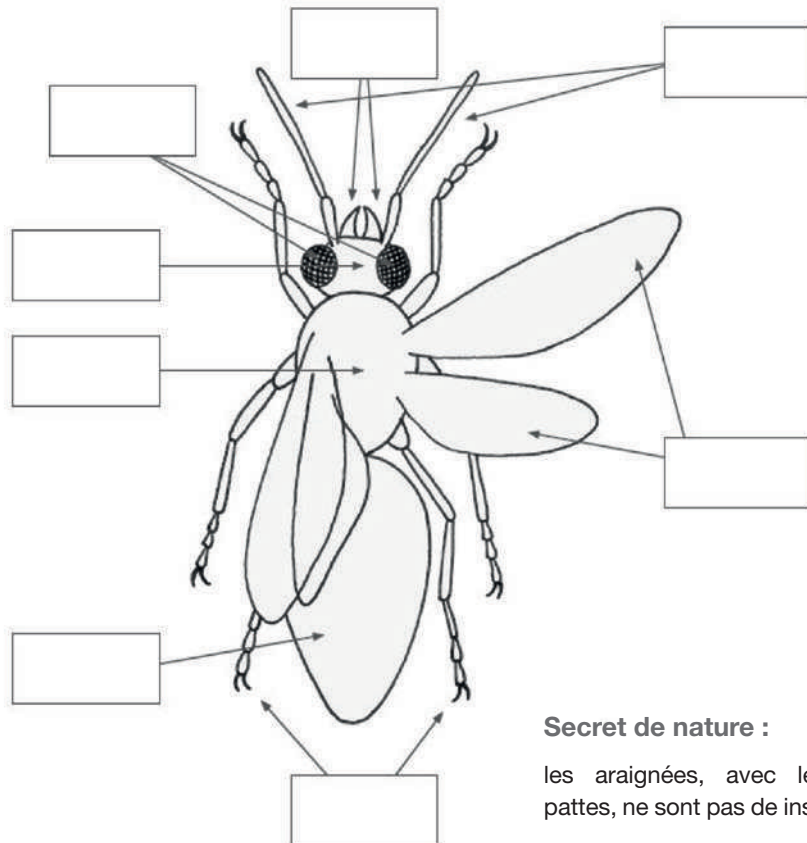

Secret de nature :

les araignées, avec leurs 8 pattes, ne sont pas de insectes !



Trouve les impacts entre les différentes bulles en les reliant par des traits bleu (positif) et des traits rouges (négatif)



Avec une extension des zones protégées et leur bonne gestion on obtient un bénéfice gagnant-gagnant

# DÉCOUVREZ AUSSI L'AGENDA NATURE DES PYRÉNÉES-ORIENTALES

Solution mots croisés p. 37

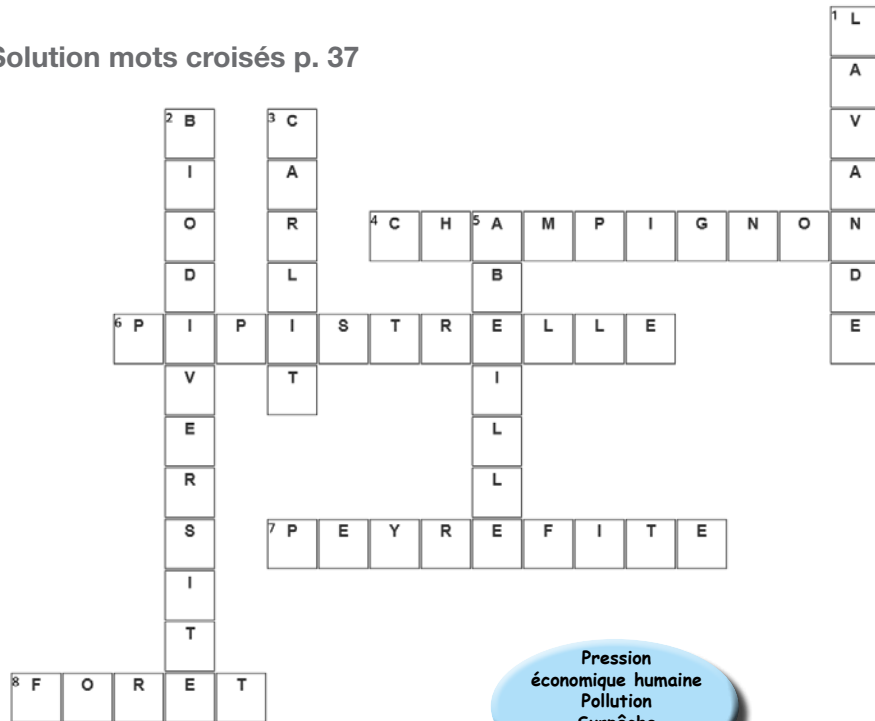

Solution jeu p. 39

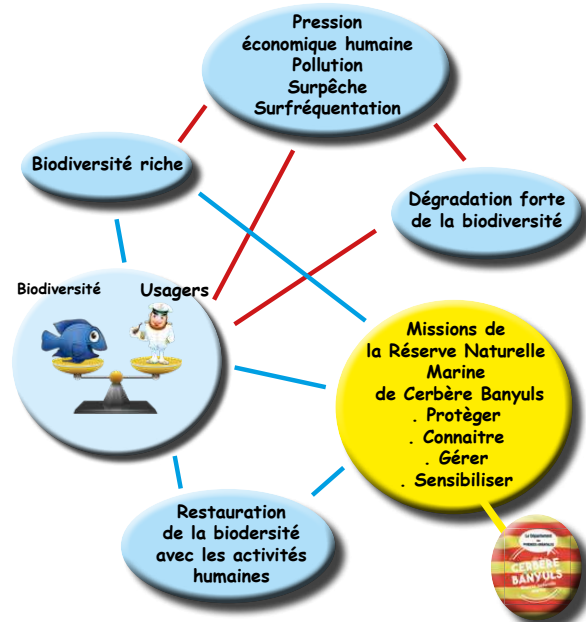

Solution jeu p. 35

Réponses :



Toutes les animations nature, tout au long de l'année !

Rendez-vous sur [leDépartement66.fr](http://leDépartement66.fr) ou scannez le QR code





Nombreuses activités labellisées

COORDINATION / INFORMATIONS GÉNÉRALES :  
04 68 85 82 54 / 06 86 21 01 02 / benjamin.cristini@cd66.fr

PROGRAMME ÉGALEMENT SUR :  
**leDépartement66.fr**  
& **www.fetedelanature.com**



**leDépartement66.fr**