Pyrénées-Orientales

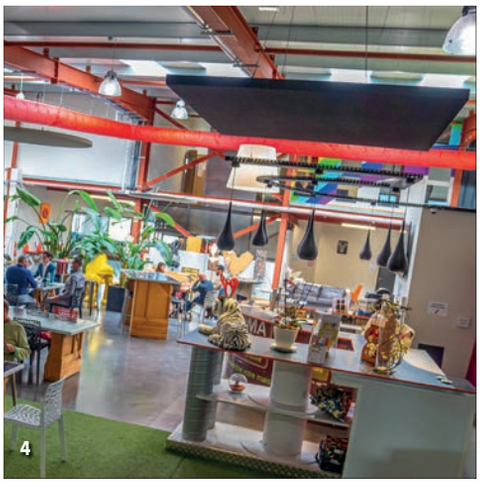

1 / Institut Régional de Sommellerie à Thuir
2 / Maison de l'Eau et de la Méditerranée à Le Boulou
3 / Château de Jau à Cases-de-Pène
4 / Complexe les 5 éléments à Perpignan
5 / Ecozonia à Cases-de-Pêne
6 / Résidence l'Insolite***** à Font-Romeu
7 / Les Elmes à Banyuls-sur-Mer
8 / Cuvons la joie à Maury

Pyrénées-Orientales

Pyrénées-Orientales / Hôtels équipés d'un espace affaire / Perpignan

Nom	Coordonnées / Adresse internet	Téléphone / E-mail	Capacité	Descriptif
LA VILLA DUFLOT HÔTEL RESTAURANT & SPA ****	Avenue Charles-Deperet, Rond-point Albert-Donnezan - 66000 Perpignan - www.villa-duflot.com	04 68 56 67 67 contact@villa-duflot.com	52 ch et 7 suites	5 salles (1 de 80 m², 4 de 40 m²), le tout modulable. SPA Nuxe.
BEST WESTERN HÔTEL WINDSOR ****	8 bd Wilson - 66000 Perpignan www.hotel-windsor-perpignan.com	04 68 59 25 94 contact@hotel-windsor-perpignan.com	48 ch dont 4 suites	2 salles de réception ou de réunion pour 15 à 80 personnes.
HÔTEL LA FAUCEILLE ****	860 chemin de la Fauceille - 66000 Perpignan www.lafauceille.com	04 68 21 09 10 contact@lafauceille.com	32 ch + 3 suite + 2 suites juniors	3 espaces de travail climatisés et équipés. Un salon de 70 m² pouvant accueillir 30 à 50 personnes. Un salon de 35 m² pour 18 à 40 personnes. Un salon de 40 m² pouvant accueillir jusqu'à 40 personnes. Une brasserie haut de gamme et différents services sont proposés au sein de l'hôtel. Espace bien-être et salle de sport.
HOTEL MERCURE PERPIGNAN CENTRE ****	5 bis cours Palmarole - 66000 Perpignan www.mercure-perpignan-centre.com	04 68 35 67 66 h1160@accor.com	55 ch + 5 suites	2 salles : une de 42 m² et une de 80 m² (divisible en 2) d'une capacité maximum de 80 personnes.
HOTEL CENTRE DEL MON COMFORT *** & QUALITY ****	35 Boulevard Saint-Assiscle -66000 Perpignan www.elcentredelmon.com/	04 11 64 71 00 centredelmon@book-inn-France.com	101 ch	Espaces de séminaire entièrement modulables pour réunions ou événements. Salles de réunions entièrement équipées. Elles peuvent accueillir entre 10 et 70 personnes selon la configuration. Terrasse couverte de 250 m². WIFI.
DALI HÔTEL PERPIGNAN****	18, bd Jean Bourrat - 66000 Perpignan dalihotel.fr	04 68 61 42 10 direction@dalihotel.fr	115 ch	800m2 d'espace réunion. Espace restaurant, 2 bars, un jardin suspendu et une terrasse rooftop offrant une vue à 360° sur Perpignan.
HÔTEL CAMPANILE ***	12 rue Alphonse-Laveran Lot. Porte d'Espagne 66000 Perpignan - www.campanile-perpignan.fr	04 68 56 75 75 perpignan@campanille.fr	44 ch	1 salle de 30 m² entièrement équipée. 1 restaurant.
IBIS STYLES PERPIGNAN CENTRE GARE ***	16 cours Lazare-Escarguel - 66000 Perpignan www.ibishotel.com	04 68 35 62 62 h1045@accor.com	102 ch	4 salles de réunion de 60 m², capacité de 50 personnes maximum. Restaurant traditionnel, préparation avec des produits frais.
HÔTEL BALLADINS ***	4 avenue du Général-de-Gaulle - 66000 Perpignan www.balladins.com	04 68 28 11 11 perpignan@balladins.com	27 ch	1 salle pouvant accueillir 15 à 20 personnes.
HOTEL MAS DES ARCADES ***	840 avenue d'Espagne - 66000 Perpignan www.hotel-mas-des-arcades.fr	04 68 85 11 11 contact@hotel-mas-des-arcades.fr	60 ch	6 salles modulables spécialement aménagées et équipées, pouvant accueillir de 10 à 150 pers. Parking privé gratuit.
MONDIAL HÔTEL ***	40 bd Clémenceau - 66000 Perpignan www.hotel-mondial-perpignan.net	04 68 34 23 45 hotelmondial@hotmail.fr	41ch	1 salle de 35 m² pour 15 personnes.

Pyrénées-Orientales / Hôtels équipés d'un espace affaire / Perpignan et ses environs

Nom	Coordonnées / Adresse internet	Téléphone / E-mail	Capacité	Descriptif
NOVOTEL PERPIGNAN AEROPORT ****	7 avenue Alfred Sauvy - 66600 Rivesaltes www.accorhotels.com	04 68 64 02 22 h0424@accor.com	57 ch	6 salons allant de 33, 68 a 200 m² pouvant accueillir jusqu'à 150 pers, totalement modulables pour les séminaires.
HÔTEL CAMPANILE PERPIGNAN - AÉROPORT ***	Péage Perpignan Nord - 66600 Rivesaltes www.perpignan-aeroport.campanile.com	04 68 38 55 38 perpignannord@campanile.fr	64 ch dont 3 PMR	5 salles : 28 m², 2 x 25 m², 2 x 70 m².
HÔTEL LES 2 MAS ***	1 rue Madeleine Bres - 66330 Cabestany www.les2mas.com	04 68 50 08 08 contact@les2mas.com	32 ch + 1 suite	3 cheminées au Logis de France. Restaurant Le Patio. 2 salles de réunions de 25 et 35 m². Spa et parking gratuit.
HÔTEL REINE AMÉLIE ***	Boulevard de la Petite-Provence 66110 Amélie les Bains www.reineamelie.com	04 68 39 04 38 contact@reineamelie.cil	60 ch	1 salle de réunion 80 pers.
HÔTEL LES DÔMES BY HOSTELETTOUR ***	6 rue de Capcir - 66280 Saleilles www.hotellesdomes.fr	04 68 22 66 66 info@hotellesdomes.fr	42 ch	1 salle de réunion jusqu'à 30 pers

Pyrénées-Orientales

Pyrénées-Orientales / Hôtels équipés d'un espace affaire / Littoral

Nom	Coordonnées / Adresse internet	Téléphone / E-mail	Capacité	Descriptif
RÉSIDENCE MAÉVA-MER ET GOLF ***	Rue Éric-Tabarly - 66700 Argelès-sur-Mer www.meretgolf.com	04 68 95 24 00 argeles@meretgolf.com	263 appts rénovés	6 salles pouvant accueillir de 14 à 110 pers. : 1 salle de 130 m², deux de 60 m², une de 42 m², une de 35 m² et une autre de 25 m².
GRAND HÔTEL DU GOLFE ***	Route de Collioure - 66700 Argelès-sur-Mer www.grandhoteldugolfe.com	04 68 81 14 73 contact@grandhoteldugolfe.com	36 ch	2 salles toutes équipées : de 40 et 80 m² pouvant accueillir de 20 à 80 pers. selon configuration. Piscine extérieure chauffée, spa, hammam.
DOMAINE DE FALGOS ***	Domaine de Falgos - 66260 Saint Laurent de Cerdans www.falgos.com	04 68 39 51 42 contact@falgos.com	25 ch	2 salles de 20 m² pour 12 pers. et 1 salle de 80 m² modulable en 3 salons pouvant accueillir de 32 à 70 pers. WIFI. Un golf 18 trous. Un SPA avec piscine intérieure chauffée, sauna, hammam, jacuzzi et salle de musculation. Restaurant.
HÔTEL L'ÎLE DE LA LAGUNE *****	Bd de l'Almandin - 66750 Saint-Cyprien www.hotel-ile-lagune.com	04 68 21 01 02 seminaire@hotels-rh.com	30 ch	1 salle de réunion avec vue piscine jusqu'à 100 personnes. Restaurant gastronomique.
HÔTEL BELVÉDÈRE **	Rue Pierre-Benoit - 66750 Saint-Cyprien www.hotellebelvedere.com	04 68 21 05 93 hotelbelvedere@wanadoo.fr	30 ch	1 salle de réunion 50 pers.
LES BULLES DE MER ****	28 avenue A.Lanoux 66750 Saint-Cyprien www.lesbullesdemer.com	04 68 21 24 24 contact@lesbullesdemer.com	50 ch	3 salles de réunions entièrement équipées pouvant accueillir de 10 à 70 personnes. Restaurant privatisable.
HÔTEL LAS MOTAS ***	Chemin de Las Ribas 66200 - St Cyprien - Alénya www.vacanceole.com/las-motas-alenya/	04 79 75 75 20 reservations@vacanceole.com	42 ch et suites	1 salle de réunion (200 m²) - possibilité de l'aménager pour avoir plusieurs espaces de travail. Restauration sur site
LES FLAMANTS ROSES ****	1 voie des Flamants Roses - 66140 Canet www.hotel-flamants-roses.com	04 68 51 60 60 contact@hotel-flamants-roses.com	63 ch et suites 25 appart. locatifs.	5 salles modulables de 15 à 200 m2, à la lumière du jour, entièrement équipées (wifi, écran et vidéoprojecteurs…)
HÔTEL MAR I CEL ***	8 Av. de la Côte Vermeille - 66140 Canet www.hotelmaricel.com	04 68 80 32 16 contact@hotelmaricel.com	57 ch	1 salle de réunion 40 pers.
LE RELAIS DES 3 MAS ****	Route de Port-Vendres - 66190 Collioure www.relaisdestroismas.com	04 68 82 05 07 contact@relaisdes3mas.com	19 ch + 4 suites	1 salle pour 15 personnes toute équipé. Lumière naturelle et vue sur la mer. Piscine sur terrasse. Jacuzzi. Parking privatif.
HÔTEL LA FRÉGATE ***	12, rue de Cerdagne - 66140 Canet www.hotel-la-fregate.fr	04 68 80 22 87 contact@hotel-la-fregate.fr	27 ch	2 salles de 80 personnes (modulables et équipées).
HÔTEL AQUARIUS ***	40, avenue du Roussillon 66140 Canet-en-Roussillon www.hotel-aquarius.fr	04 68 73 30 00 info@hotel-aquarius.fr	50 ch	1 salle de réunion pour 20 personnes.
BEST WESTERN ****	120 promenade de la Côte Vermeille 66140 Canet - www.hotel-canet-plage.fr	04 68 80 28 59 bestwestern-canetplage@orange.com	48 ch	2 salles équipées pouvant accueilir jusqu'à 50 personnes selon la disposition souhaitée.
CÔTÉ THALASSO ***	Av. de la côte Vermeille - 66650 Banyuls-sur-mer www.cote-thalasso.fr	04 68 98 36 66 contact@cote-thalasso.fr	84 ch	Salle de réunion de 30 pers en u et 50 pers en théâtre. Salle privée panoramique destinée à la restauration pour 50 pers
HÔTEL LE CATALAN ***	Route de Cerbère - 66650 Banyuls-sur-mer www.hlecatalan.com	04 68 88 02 80 hlecatalan@wanadoo.fr	35 ch	1 salle de 50 m². 2 piscines extérieures dont une chauffée. SPA, hammam, soins tradition orientale, un espace remise en forme. Parking et garage privatif.
LES ELMES ***	Plage des Elmes - 66650 Banyuls-sur-mer www.leselmes.com	04 68 88 03 12 contact@leselmes.com	34 ch + 3 suites	3 salles pour 30, 60 et 90 personnes. Salon cheminée, bar , 2 restaurants , spa, parking sécurisé.
LES JARDINS DU CÈDRE ***	29 Route de Banyuls - 66660 Port-Vendres www. lesjardinsducedre.com	04 68 82 01 05 contact@lesjardinsducedre.com	19 ch	1 salle de 52 m2 pouvant accueillir jusqu'à 40 personnes selon la configuration. Toute équipée. Piscine et parc arboré. Salle de fitness. Parking gratuit.
RELAX'OTEL RESTAURANT & SPA ***	Avenue de Thalassa -66420 Le Barcarès www.relaxotel-restaurant-spa.fr	04 68 86 32 82 contact@relaxotel-restaurant-spa.fr	41 ch	1 salle de réunion et 1 salle de briefing toutes équipées. Restaurant, spa, grand parking privé et piscine extérieure.

Pyrénées-Orientales

Pyrénées-Orientales / Hôtels équipés d'un espace affaire / Campagne et montagne

Nom	Coordonnées / Adresse internet	Téléphone / E-mail	Capacité	Descriptif
CARLIT HÔTEL ***	8 avenue d'Espagne - 66120 Font-Romeu www.carlit-hotel.com	04 68 30 80 30 contact@carlit-hotel.com	58 ch	4 salles de réunion pouvant accueillir jusqu'à 70 personnes. Possibilité d'avoir accès à un amphithéâtre situé à 100 m de l'hôtel, pouvant accueillir 300 pers. sur demande.
HÔTEL LE GRAND TÉTRAS ***	14 avenue Emmanuel-Brousse - 66120 Font-Romeu www.hotelgrandtetras.fr	04 68 30 01 20 infos@hotelgrandtetras.fr	36 ch rénovées	1 salle pour 40 personnes maximum. Espace forme rénové, ascenseur.
BEST WESTERN LE VAUBAN ****	La Rocade - 66500 Prades www.bestwestern.fr	04 68 05 22 66 contact@hotel-restautant.fr	39 ch	1 salle pour 30 personnes avec un accès WIFI. Une piscine en extérieur. Un restaurant.
HÔTEL-RESTAURANT PRINCESS ***	Rue des Lavandières 66820 Vernet-les-Bains www.hotel-vernet-les-bains.com	04 68 05 56 22 contact@hotel-princess.fr	38 ch	Spécialiste des groupes : organisation de visites et activités (4x4, canoë…). 1 salle de 100 m². Restaurant. Terrasse ombragée. Parking et garage. Établissement fermé l'hiver.
GRAND HÔTEL DE LA PRESTE ***	Etablissement Thermal de la Preste les Bains - 66230 Prats de Mollo-la-Preste www.laprestelesbains.com	04 68 87 55 00 laprestelesbains@chainethermale.fr	44 ch	Au pied du pic du Costabonne (2 465 m d'altitude). 2 salles élégantes et luxueuses pouvant accueillir de 10 à 60 pers. Spa en eau thermale, espace beauté et activités pour vous détendre. Hôtel à 1 130 m d'altitude. Salle de sport.
HÔTEL DU VILLAGE CATALAN ***	Aire Autoroute A9 - 66300 Banyuls-dels-Aspres www.hotel-village-catalan.fr	04 68 21 66 66 contact@hotel-catalan.fr	77 ch	1 salle pouvant accueillir 50 personnes. Piscine.

Pyrénées-Orientales / Structures d'accueil, de congrès et de séminaires

Nom	Coordonnées	Descriptif
PALAIS DES CONGRÈS ET DES EXPOSITIONS DE PERPIGNAN	Palais des Congrès - Place Armand-Lanoux BP 40215 - 66000 Perpignan Tél : 04 68 68 26 26 www.congres-perpignan.com congrexpo@congres-perpignan.com	10 000 m² climatisés sur 7 niveaux, en plein cœur de la ville et dans un magnifique parc arboré. Il met à votre disposition 2 auditoriums de 100 à 1 100 congressistes. Au rez-de-chaussée, vous apprécierez l'auditorium Charles-Trénet de 1 100 places dont 751 au par terre et 310 au balcon, équipé d'une scène de 80 m² et doté d'un plateau technique. 7 lieux d'exposition de 150 à 1 500 m² pour vos partenaires du congrès. 10 salles de commissions modulables de 10 à 200 congressistes. 3 espaces de restauration pouvant accueillir de 100 à 900 couverts pour vos congrès, séminaires, conventions.
PALAIS DES CONGRÈS DE TAUTAVEL	Place de la République - 66720 Tautavel Tél.: 04 68 29 49 50 - www.tautavel.com tourisme@tautavel.com	Le palais des congrès et d'expositions de Tautavel est conçu pour accueillir dans des conditions exceptionnelles vos séminaires, colloques, formations et congrès. 1 auditorium de 400 m² (500 places), un espace scénique de 200 m² (régie technique, son lumière...) et l'espace Moreetti de 100 m².
AEROPORT DE PERPIGNAN SUD DE FRANCE	Avenue Maurice Bellonte 66000 Perpignan Tél : 04 68 52 60 72 aeroport-perpignan@transdev.fr www.aeroport-perpignan.fr	Une salle modulable permettant d'accueillir de 20 à 30 personnes pour des organisations plus évènementielles (séminaires et conférences). Deux salles pour 10 à 15 personnes (séminaires et formations), 3 bureaux sont mis à votre disposition afin d'accueillir 5 à 8 personnes pour travailler ou recevoir des clients en attendant son vol.
MULTIPLEXE CGR CINÉMAS	Centre commercial Nord Littoral 6660 Rivesaltes - Tél : 04 68 64 79 40 www.cgrcinemas.fr megacgr.rivesaltes@cgrcinemas.fr	12 salles d'une capacité d'accueil variable entre 67 et 568 places. Possibilité de créer un espace d'exposition ou d'installer un cocktail dans le hall.
STADE AIME GIRAL	Stade Aimé Giral - 66000 Perpignan Tél : 06.73.16.58.74 www.fr.usap.fr	4 espaces adaptables à votre événement pouvant accueil jusqu'à 300 personnes
LES VOILES ROUGES	196 av. de Perpignan - 66140 Canet Plage Tél : 04 68 86 72 16 / 06 67 89 51 76 www.ot-canet.fr v.fotia@imagine-canet.fr	3 espaces de réunion pouvant accueillir de 10 à 1 074 personnes. Salles climatisées. Chaque salle dispose d'un espace traiteur avec une chambre froide et des tables de préparation. Chaque espace dispose en standard d'un équipement vidéo et sonorisation comprenant un ensemble de haut-parleur, microfilaire, micro HF, écran et vidéoprojecteur.
ÉCOUTE DU PORT	Quai de Barcelone 66140 Canet-en-Roussillon Tél : 04 68 86 72 23 www.seminaires.canet-en-roussillon.fr	Cette salle bénéficie d'un emplacement privilégié au cœur du Port de Canet. 3 salons de 25 à 200 m² pouvant accueillir de 20 à 250 personnes selon configuration. Écran de projection, micros de table et HF, vidéo-projecteur, paperboard , WIFI.
HORIZON GOLF SAINT-CYPRIEN	5 rue Jouy d'Arnaud - 66750 Saint-Cyprien Tél : 04 68 51 60 64 seminaire@hotels-rh.com www.pieretvacances.com	43 appartements avec piscine chauffée et espace fitness. Salle de restaurant 100 personnes. 3 salles de réunion équipées modulables de 10 à 90 personnes. 2 parcours golf.
GOLF DE FALGOS	Domaine de Falgos - 66260 Saint Laurent de Cerdans Tél : 04 68 39 51 42 contact@falgos.com www.falgos.com	2 salles de 20 m² pour 12 pers. et 1 salle de 80 m² modulable en 3 salons pouvant accueillir de 32 à 70 pers. WIFI. Un golf 18 trous. Un SPA avec piscine intérieure chauffée, sauna, hammam, jacuzzi et salle de musculation. Restaurant.
THÉÂTRE DE L'ÉTANG	6 allée des Arts et des Lettres 66240 Saint Estève Tél : 04 68 38 34 95 www.theatre-de-letang.fr	Lieu conçu pour accueillir des conférences, congrés, réunions dans une grande salle de spectacle (200 m carré) climatisée (jusqu'à 800 places) avec tout le matériel son, lumière et vidéo nécessaire.

Pyrénées-Orientales

Pyrénées-Orientales / Structures d'accueil, de congrès et de séminaires

Nom	Coordonnées	Descriptif
THÉÂTRE JEAN PIAT	3 rue Joseph-Lafon 66140 Canet-en-Roussillon Tél : 04 68 86 72 60 culture@canetenroussillon.fr www.canetenroussillon.f	Reçoit de nombreuses manifestations, assemblées générales, congrès, séminaires, représentations théâtrales et concerts. Jusqu'à 247 spectateurs.
THÉÂTRE DE L'ARCHIPEL PERPIGNAN	Avenue du Général-Leclerc 66000 - Perpignan Tél : 04 68 62 62 00 info@theatredelarchipel.org www.theatredelarchipel.org	Location de salles jusqu'à 1100 spectateurs incluant le personnel d'accueil, l'équipe technique et le personnel de sécurité.
AUDITORIUM ROSA LUXEMBOURG	Voie Florence Artaud 66140 Canet-en-Roussillon Tél : 04 68 86 72 23 www.seminaires.canet-en-roussillon.fr	L'Auditorium Rosa Luxembourg est situé à proximité du pôle nautique. Il comprend un amphithéâtre de 110 places avec sono, rétroprojecteur, vidéoprojecteur, écran et paperboard.
LOCATION DE SALLE MAS DEL GALL	Mas Del Gall Route De Ille Sur Têt - 66300 Castelnou Tél : 06 60 43 57 53	3 salles, 1 pouvants accueillir jusqu'à 250 personnes assises et 2 salles de 5 à 25 places. Entre mer et montagne, à 15 min de Perpignan, nichée dans le joli village de Castelnou, classé plus beaux villages de France.
LOCATION DE SALLE LE MONA	40, Route de Fourques - 66300 Tordères Tél : 04 68 38 83 19 gitotelemona@orange.fr	De 25 jusqu'à 120 personnes. Au cœur des vignes, avec vue sur la mer, à 30 minutes des plages et de la frontière espagnole
LOCATION DE SALLE CHÂTEAU LAS COLLAS	Château las Colla - 66300 Thuir Tél : 04 68 53 40 05 / 06 07 7 01 58 www.chateaulascollas.com	Salle de réception alliant charme et modernité pouvant accueillir jusqu'à 160 personnes.
LE COMPLEXE DES 5 ÉLÉMENTS	441 rue Aristide Berges - 66000 Perpignan Tél. : 04 68 52 95 95 accueil@les5elements.com www.les5elements.com	Les 5 éléments est un complexe réunissant de nombreux acteurs et entreprises dans le secteur de l'énergie. Le bâtiment, pensé autour de l'autonomie énergique s'est doté d'un espace de co-working et événementiel privatisante.
L'INSTITUT RÉGIONAL DE SOMMELLERIE SUD DE FRANCE	2 boulevard Violet - 66300 Thuir Tél. : 06 59 27 70 69 pablo-cavesbyrrh@aspres-thuir.comwww.suddefrance-sommellerie.com	Au dessus des mythiques caves Byrrh, proposant des team-buildings immersifs, ce nouvel institut régional dispose de 3 salles de sous-commission (45, 17 et 14 pers), d'une salle de mimologie (20 pers), d'un auditorium (45 pers) et d'un espace réception avec terrasse offrant une vue des toits du village de Thuir (70 pers en cocktail et 30 pers en terrasse).
L'INSTITUT RÉGIONAL DE SOMMELLERIE SUD DE FRANCE DU MAS REIG	Chemin du Mas Reig - 66650 Baynuls-sur-Mer Tél. : 06 65 51 86 28 www.suddefrance-sommellerie.com	Au coeur du patrimoine viticole régional, le Mas Reig témoigne de la naissance des vins doux et du passage des Templiers, et met à disposition ses infrastructures au service de vos événements d'affaires.

Pyrénées-Orientales

Mon carnet d'adresses dans les Pyrénées-Orientales

Hôtels de charme

- **Château de Riell ***** à Molitg-les-Bains**
  Tél. : 04 68 05 04 40 - www.châteauderiell.com
  Dans un cadre verdoyant, face au Canigou, ce château baroque de 19 chambres, 3 suites à proximité d'un ensemble de 2 salles (1 de 120 m² et 1 de 50 m²) est un site propice à la réflexion. SPA disponible.

- **Riberach **** 2 route de Caladroy à Bélesta**
  Tél. : 04 68 50 30 10 - www.riberach.com
  9 chambres doubles, 8 juniors suites et 2 chambres familiales. 2 salles de séminaire de 60 m² à 240 m² toutes équipées, de 5 à 120 personnes. Mise à disposition d'un Spa. Terrasses et jardins viennent compléter ce tableau unique en son genre. Avec un bassin de baignade naturel. Restaurant et comptoir cave.

- **La Casa9 hôtel **** - Mas Petit à Thuir**
  Tél. : 07 78 80 54 35 - www.casa9hotel.fr
  9 chambres donnent sur le jardin et ses patios méditerranéens. Ici, tout est conçu pour vous ressourcer dans le luxe d'un confort moderne et personnalisé au cœur d'une maison aux parfums du sud.

- **La Casa Paîral **** - Impasse des Palmiers à Collioure**
  Tél. : 04 68 82 05 81 - www.hotel-casa-pairal.com
  27 chambres reflètent une histoire de famille. Une atmosphère reposante et harmonieuse.

- **Chalets Secrets Bolquère - 66210 Bolquère - Tél. : 04 68 30 97 12**
  www.leschalets-secrets.com
  9 greniers d'alpage transformés en un hameau de chalets de prestige bénéficiant d'un service hôtelier haut de gamme.

- **Le Mas des Colombres à Oms - Tél. : 06 17 42 87 14**
  www.mas-des-colombes.com
  Le Mas des Colombes vous propose 5 suites qui allient luxe, confort et caractère dans un esprit chaleureux. Idéal pour petits comités de direction 15 personnes.

Lieux insolites pour des réunions

- **Centre culturel et oenotouristique du clos Saint-Georges à Trouillas**
  Tél. : 04 68 21 61 46 - www. clossaintgeorges.com
  Vue panoramique sur vignoble et le massif des Albères, cette salle climatisée peut recevoir jusqu'à 150 pers. Jardin méditerranéen et terrasse ombragée.

- **Train du Pays Cathare et Fenouillèdes - Avenue René-Victor Manaut à Rivesaltes - Tél : 04 68 20 04 00 - www.letrainrouge.fr**
  Privatisation de l'autorail Ambiance 25 pers au départ de la gare de Rivesaltes. Voyage au cœur des vignobles de l'Agly jusqu'aux portes du Pays Cathare. Repas gastronomiques, dégustations de vin.

- **Mémorial du Camp de Rivesaltes - Tél : 04 68 08 39 70**
  www.memorialcamprivesaltes.eu
  Bâtiment contemporain hors du commun, conçu par l'architecte Rudy Ricciotti. Il expose, sur plus de 1000 m², l'histoire du camp de Rivesaltes. Auditorium 150 pers + hall d'accueil 200 pers

- **Biodiversarium - Observatoire Océanologique - 1 avenue Pierre Fabre à Banyuls-sur-Mer - Tél : 04 68 88 73 39**
  Salle de 110 m² pouvant accueillir jusqu'à 80 pers. Accès PMR. Vue imprenable sur la vallée de la Baillaury. Parfaite pour l'organisation de vos conférences, séminaires et réunions d'entreprise.

- **Prieuré du Monastir del Camps à Passa - Tél : 04 68 38 80 71**
  www.prieuredumonastirdelcamp.com
  Le prieuré date des XI° et XIII° siècles, Classé Monument Historique. Majestueuse bâtisse quadrangulaire, organisée autour d'un cloître gothique d'une grand élégance. Salle 40 pers donnant sur le cloitre.

- **Themis Solaire Innovation à Targasonne - Tél : 04 68 30 46 00 -**
  www.ledepartement66.fr/dossier/themis-solaire-innovation
  1ère centrale solaire thermodynamique à tour au monde construite entre 1979 et 1986.

- **Maison de l'Eau et de la Méditerranée à Le Boulou**
  Tél : 04 68 87 50 10 - www.mem-le-boulou.fr
  À travers ces cinq espaces, la MEM vous invite à appréhender l'eau dans tous ses états, à prendre conscience de manière ludique des enjeux planétaires de la préservation et de la sauvegarde de l'eau- Évènement 140 pers en auditorium.

- **Paquebot le Lydia à Port-Barcarès**
  Tél : 06 10 67 50 05 - www.lebarcares.fr
  Paquebot mixte construit en 1931 au Danemark, initialement baptisé Moonta qui aprés avoir navigué dans les mers australes sous pavillon jusqu'en 1955, traversa la Méditerranée sous pavillon grec, pour être désarmé en 1967 et ensablé sur Port-Barcares. Aujourd'hui privatisable jusqu'à 250 pers

- **Centre de Sculpture Romane - Parc Guilhem à Cabestany**
  Tél : 04 68 80 81 53 - www.maitre-de-cabestany.fr
  Espace de 110 m² avec salle d'exposition. Auditorium 50 places.

- **Les Arbousiers - Tél : 06 09 44 23 68 - www.les-arbousiers.com**
  Domaine en pierres arboré, mêlant dans sa déco portes de chêne ornées de clous et mosaïques de marbre et de tarjak : présentation de produits, ateliers de travail, ateliers cuisine animés par le chef Jean Plouzenec. Espace séminaire de 20 pers, soirée de gala 60 pers +100 pers en terrasse.

- **Domaine de Rombeau à Rivesaltes**
  Tél : 04 68 64 35 35 - www.domaine-de-rombeau.com
  Un restaurant pouvant accueillir jusqu'à 600 couverts. 1 bar et de nombreux salons jusqu'à 500 personnes. Parking et garage.

- **Brasserie Café de Vienne à Perpignan - Tél. : 04 68 73 43 57**
  Cette brasserie traditionnelle est devenue une institution, tenue depuis 45 ans par Camille Otero sur la mythique place Arago jonchée de Palmiers, au coeur de Perpignan. Nouvelle salle de réunion de 150 personnes à l'étage.

Pyrénées-Orientales

Sites insolites pour soirées de gala et dîners à thème

- **Château Las Collas à Thuir - Tél. : 04 68 53 40 05 / 06 07 71 01 58 www.chateaulascollas.com**
  Ce domaine viticole a aménagé une salle de réception dans un cadre chaleureux avec pierres et poutres. Capacité de 160 pers. Parking de 80 places, accessible au bus. 4 gîtes sur place. Dégustation de vin.

- **Château Nadal-Hainaut au Soler**
  Tél. : 04 68 92 57 46 - www. chateaunadalhainaut.f
  Deux espaces de 200 et 300 m² pouvant accueillir jusqu'à 400 pers. en cocktail, conférence ou banquet. Vidéo-projecteur, table ronde, WIFI. Production de vin locale et dégustation de vin et de produits locaux. Lieu adapté aux PMR.

- **Château de Caladroy à Belesta**
  Tél. : 04 68 57 10 25 - www.chateaudecaladroy.fr
  Caveau de dégustation.

- **Château Saint-Nicolas à Ponteilla**
  Tél. : 04 68 53 47 61 / 06 34 47 06 97 - www.chateausaintnicolas.com
  1 salle de réception jusqu'à 250 pers. assises. 2 terrasses, 1 de 200 m² couverte, l'autre de 100 m². Nous disposons de 4 appartements pour 4 personnes chacun, entièrement équipés, disponible à la location également.

- **Château de L'Ou à Montescot**
  Tél. : 04 68 54 68 67 - www.chateau-de-lou.com
  Un espace de 200 m² entièrement modulable pouvant recevoir jusqu'à 160 personnes. Salle de réception entièrement équipée pour vos séminaires, formations et assemblées générales : Vidéo projecteur, sono et micro, tables, chaises, wifi gratuit, eau minérale, climatisation... Autres équipements sur demande.

- **Château Valmy à Argelès-sur-Mer**
  Tél. : 04 68 81 25 70 - www.chateau-valmy.com
  Édifié à la fin du 19e au milieu du domaine viticole du mas de Vallmaria. Salle de réception avec terrasse , vue sur mer et vignoble, 200 pers assises et 300 pers debout.

- **Les Vignerons du Rivesaltais à Rivesaltes**
  Tél. : 04 68 64 06 63 - www.arnauddevilleneuve.com
  2 salles de réunion pour 25 à 60 personnes sont proposées pour des séances de travail qui peuvent s'achever par une initiation à la dégustation.

- **Domaine Belric à Montescot**
  Tél. : 06 09 55 57 64 - www.domainebelric.net
  2 espaces extérieur de 72 m² et 325 m² pouvant accueillir jusqu'à 320 pers. assises. Tables et chaises fournies. Local traiteur de 36 m². 6 appartements jusqu'à 44 perss et 3 appartements de 8 pers chacun. Parking.

- **Les Caves Byrrh - 2 boulevard Violet à Thuir**
  Tél. : 04 68 57 51 73 - www.caves-byrrh.fr
  Implantées à Thuir depuis plus de cent ans, les Caves Byrrh sont le berceau du Byrrh, élixir inventé par les frères Violet en 1866. a plus grande cuve en chêne du monde s'imposera comme une véritable prouesse technique avec une contenance d'un million deux cent litres. Évènements jusqu'à 800 pers.

- **Église des Dominicains à Perpignan**
  Tél. : 04 68 68 26 26 - www.congres-perpignan.com
  Grande église gothique couverte en charpente- capacité 800 pers.

- **Couvent des Minimes à Perpignan**
  Tél. : 04 68 66 30 30- www.mairie-perpignan.fr
  Cloître de 1655 construit presque exclusivement en briques , accueillant de nombreuses expositions tout au long de l'année (espaces Dali ou Pierre Boulat), ainsi que le prestigieux festival de photo-journalisme " Visa pour l'Image " au mois de septembre.

- **Campo Santo et Chapelle de la Funeraria à Perpignan**
  Tél. : 04 68 51 19 80 - www.mairie-perpignan.fr
  Le cloître-cimetière Saint-Jean, dit Campo Santo depuis sa restauration, fut édifié dans le premier tiers du 14e siècle. Les galeries du cloître étaient couvertes d'un appentis de bois soutenu par des colonnes à chapiteaux sculptés. Chaque enfeu, d'un gothique épuré, est marqué d'écussons aux armes des riches familles perpignanaises. Évènements de 2 346 pers.

- **Domaine Bellavista à Camèlas**
  Tél. : 04 68 53 25 18 - wwww. domaine-bellavista.com
  À proximité de Thuir, ce domaine viticole loue une salle de 300 m². Capacité d'accueil jusqu'à 180 personnes. Terrasse et cour intérieure. Table et chaise. Coin salon. Espace traiteur. Un parking extérieur pour 300 véhicules. Préau de 400 m² dans une cour arborée. Un gîte pour 16 personnes.

- **La Bergerie à Salses-le-Château - Tél. : 06 07 02 69 46**
  La bergerie fait partie du Mas de Madame, cette salle de réception de 500 m² pouvant accueillir jusqu'à 200 personnes. Infrastructure performante (piste de danse, bar, cuisine, chambre froide, congélateur, chauffage, parking...).

- **Fort Saint Elme à Collioure - Tél. : 06 64 61 82 42 - www.fortsaintelme.fr**
  Tour édifiée AU VIII ème siècle sur une colline qui domine les baies de Collioure et de Port-Vendres. Évènement de 250 pers en extérieur et 150 pers à l'intérieur.

- **Fort Libéria à Villefranche de Conflent**
  Tél : 04 68 89 34 01 - www.fort-liberia.com
  Site privatisable + salle de réunion pouvant accueillir 40 personnes..

- **Temple Beach à Saint-Cyprien - Tél : 07 84 44 71 24**
  Une cuisine à base de poisson proposée en bord de plage dans un décor estival. Restaurant entièrement privatisable. Bar et transats en bord de mer.

- **Rooftop des Galeries Lafayette**
  Tél. : 06 14 79 20 39 - www.laterrasse.perpignan@groupebc.com
  Vue panoramique sur les toits de Perpignan et le Castillet. Petit-déjeuner, bar à jus, déjeuner.

- **Les Halles Vauban - Tél. : 06 03 32 27 92**
  En plein cœur de Perpignan, dans un cadre exceptionnel de plus de 2400 m². Plus qu'un simple espace dédié à la vente, il s'agit d'un lieu de vie créé pour que vous puissiez passer de bons moments.

- **Clos Saint Georges à Trouillas - Tél. : 06 73 86 17 36 / 04 68 21 61 46**
  Salle de réception climatisée pouvant recevoir jusqu'à 200 personnes. Elle est agrémentée d'un jardin méditerranéen et d'une terrasse ombragée. Équipée d'un espace traiteur, d'un vestiaire, de tables et chaises, de toilettes et d'un parking privé (50 places). Domaine au milieu des vignes. 4500 m² de terrain.

- **Forteresse de Salses à Salses-le-Château**
  Tél. : 04 68 38 60 13 -www.forteresse-salses.fr
  Dîners de gala et cocktails dans la chapelle Saint Sébastien (70 personnes debout, 50 pers. assises). Activités incentives dans la place d'armes de 2 500 m² pouvant accueillir jusqu'à 300 pers. Salle de réunion avec WIFI 50 pers maximum.

Pyrénées-Orientales

- **L'Hôtel Pams - 66000 Perpignan - Tél. : 04 68 66 30 66**
  www.mairie-perpignan.fr/fr/culture/patrimoine/monuments/lhotel-pams
  Hôtel particulier classé de style art déco, construit en 1852 par Pierre Bardou Job, fils du fondateur de l'entreprise de papier à cigarettes Job.

- **Avallrich à Montescot**
  Tél. : 04 68 22 45 05 - www.salle-location-avallrich.com
  Dans ces vieilles caves au charme authentique, nous pouvons accueillir jusqu'à 250 personnes. En relation directe avec des professionnels confirmés tels que traiteurs, animateurs, location de vaisselle, organisateur d'événementiels, matériels de réception. Lieu authentique et originel dont les salles du château ont été rénovées dans la beauté des lieux originels.

- **Centre International du Photojournalisme**
  Tel. : 04 68 62 38 00 - www.photo-journalisme.org
  Centre créé par association Visa pour l'Image dédié à la valorisation des œuvres de photojournalistes - evènement de 99 pers dans la salle d'expo.

- **Les Adrets à Claira -Tél. : 04 68 59 94 90 - www.traiteur-66.com**
  2 salles climatisées de 380 m2 et 160m2. Capacité de 250 et 150 personnes. Possibilité traiteur. Terrasses extérieures. Parking.

- **Château de Jau à Cases-de-Pène**
  Tél. : 06 73 76 99 37 - www.chateaudejau.com
  Au cœur des vignobles de l'Agly, offrez à vos clients et collaborateurs une soirée de gala au Château de Jau. Ce domaine viticole d'exception dispose de son propre restaurant « Le Grill » ouvert de mai à septembre, et met sa fondation artistique au service de vos événements à hauteur de 100 pers.

- **Les Cèdres Bleus à Millas**
  contact@les-cedres-bleus.fr - www.les-cedres-bleus.fr
  Tentes et réceptions chics et insolites en pleine campagne pouvant accueillir jusqu'à 200 personnes. Lodges et espace guinguette à disposition.

- **Cuvons la Joie à Maury**
  Tél. : 06 09 54 63 99 - www.cuvonslajoie.com
  Au pied du site cathare de Quéribus, au coeur du vignoble de Maury, Fernando Rodrigues vous ouvre les portes de sa cave, ou plutôt de sa crypte, sanctuaire dédié à la célébration des délices de Bacchus pour des petits séminaires ou des comités de direction 15 personnes haut de gamme. Dégustation possible dans les vignes.

Autres types de séminaires résidentiels

- **Cap' Vacances - Tél. : 04 71 50 85 00 - www.capvacances.fr**
  Restaurant avec terrasse, piscine extérieure, terrain multisport. 9 salles équipées à 350 m² de la plage et une plénière accueillant jusqu'à 250 pers.

- **Camping Le Croix du Sud ******
  Tél. : 04 68 86 16 61 - www.lacroixdusud.fr
  Une salle de 80 personnes, chauffée ou climatisée selon la saison qui offre un magnifique cadre cadre face à la piscine. Notre salle est équipée d'une sonorisation, d'un vidéo projecteur et du wifi. En complément la terrasse couverte par des chapiteaux pouvant accueillir environ 100 personnes de plus (uniquement d'avril à septembre) face au podium où se déroulent les animations.

- **ALTER ET GO - Tél. : 04 68 87 89 01 - www.gite-groupe-canigou.org**
  Village d'éco-gîtes. 6 gîtes (5 à 45 personnes). Différentes salles de 55 m² ou 80 m² avec vidéo-projecteur et paperboard. Restaurant. Etablissement accessible aux personnes à mobilité réduite.

- **Le Dauphin **** - Tél. : 04 68 81 08 12 - www.campingledauphin.com**
  Découvrez un lieu d'exception pour vos séminaires, alliant prestations haut de gamme et nature luxuriante. 7000 m² de plages et d'espaces exotiques, plusieurs salles, restaurant, parc aquatique et terrains de sports. Salle de 350 m² pouvant accueillir jusqu'à 300 personnes.

- **Les Galets **** - Tél. : 04 68 81 08 12 - www.campinglesgalets.fr**
  Camping familial haut de gamme à 1km de la mer, dans un parc ombragé luxuriant. Piscine chauffée, jacuzzi, jets massants. Séminaires de 100 pers sur espace de 220 m². Espace réunion de 220m² de 100 pers/ partage de groupe possible avec les Dauphins.

- **Le Floride - Tél. : 06 20 33 06 07 - www.floride.fr**
  450 chalets. 2 salles de réunion pour 100 personnes. Scène couverte privatisable. Espace aquatique de 3000 m² privatisable.

- **Camping Club La Sirène*******
  Tél. : 06 22 66 04 88 - www.camping-lasirene.fr
  Ouvert à l'année, le complexe dispose de 250m2 de salle de réunion modulable, peut recevoir des séminaires résidentiels de 220 pers avec possibilité d'exploiter la terrasse pour des cocktails déjeunatoires jusqu'à 100 pers. Service restauration. Hébergement en chalets sur parc arboré.

- **Camping La Brasilia ***** - Tél. : 04 68 80 23 82 - www.brasilia.fr**
  699 emplacement dont 262 locatifs. Espace Spa, aquatique, véritable archipel bordé de bassins, lagons, rivières et jeux aquatiques.

- **Camping Le Méditerrannée Argeles *******
  Tél. : 04 68 81 00 95 - www.lemediterranee-argeles.fr
  Salle de 230m² disponible à la location les mois d'avril, mai, juin et septembre. Pouvant accueillir jusqu'à 150 personnes selon configuration. Terrasse avec vue sur la chaîne des Albères : 82 m².

- **Le Vedrignans - Tél.: 04 68 04 04 79 - www.levedrignans.com**
  30 chalets pouvant accueillir de 4 à 8 personnes. Une salle disponible modulable pour vos réunions équipée en chaises et tables. 50 personnes max.

- **Ecozonia à Cases-de-Pêne -Tél. : 04 68 89 73 50 - www.ecozonia.fr**
  Aux portes du Parc Naturel Régional Corbières Fenouillèdes, ce parc animalier de 26 hectares reçoit et héberge vos séminaires 20 pers dans ses 5 écolages au milieu des tigres, dholes, ours et panthères.

- **Résidence L'Insolite ***** à Font-Romeu**
  Tél. : 06.26.59.37.92 - www.residence-linsolite.com
  Nouvelle résidence pour séminaires résidentiels 40 pers, avec prestations hôtelières haut de gamme, espace show-room. 19 appartements équipés de 50 à 80 pers. Vue panoramique sur la chaîne des Pyrénées, avec espace sauna, hammam, jacuzzi.

- **Le Mona à Tordère - Tél. : 04 68 38 83 19**
  De 25 jusqu'à 120 personnes. Au cœur des vignes, avec vue sur la mer, à 30 min des plages et de la frontière espagnole.

- **Mas del Ca à Sorède - Tél. : 06 80 88 81 29 - www.masdelca.fr**
  Situé dans un typique mas catalan, à 10 min de Collioure et de ses plages, le Mas del Ca accueille vos évènements d'affaires dans un cadre champêtre et chic. Ce mas en pierre du XVIIe siècle, niché dans le massif des Albères, au coeur d'un site arboré de 4 700m2, offre une élégante tente nomade de 130m2 pour accueillir jusqu'à 100 pers, une salle de séminaire de 30 pers totalement équipée, et peut recevoir des comités de direction résidentiels de 12 pers.

Pyrénées-Orientales

Séminaires Outdoor

- **Extérieur organisation - Tél. : 04 68 05 72 12 - www.exterieur-nature.com**
  Raids et challenge avec descente de canyons, rafting... Organisation d'activités ludiques et sportives de détente et de stimulation.

- **Inextremis-aventura à Prats-de-Mollo**
  Tél. : 06 29 56 40 36 - www.inextremis-aventura.com
  Spécialiste du canyoning et d'activités motorisées avec quads et 4x4.

- **Feeling Pyrénées**
  Tél. : 06 17 70 54 94 - www.feeling-pyrenees.com
  Agence de voyages, spécialisée dans les Pyrénées Catalanes et l'Andorre.

Idées activités Team Building

- **Olivier Bajard, École de Pâtisserie Internationale**
  Tél. : 04 68 38 78 85
  Approfondissez vos connaissances dans une formation spécialisée, intensive et personnalisée. Tous les cours sont élaborés avec un esprit innovant et personnalisé, mettant en avant la créativité, la méthodologie, la gestion, la rationalisation et la mise en valeur des produits.

- **Visite des ateliers des Toiles du Soleil**
  Tél. : 04 68 39 33 93
  La marque Les Toiles du Soleil, dernière représentante de la tradition tisserande catalane, crée depuis plus de 20 ans des tissus rayés aux couleurs lumineuses, distribués aux quatre coins du globe.

- **San Vicens, l'art des céramiques à la Perpignanaise**
  Tél. : 04 68 50 02 18
  Initiez vos équipes à des ateliers de création collectif autour de la décoration de céramiques, animés par Claire Bauby, descendante de Firmin Bauby, créateur de ce lieu mythique qu'est la demeure San Vicens.

- **Grand Circuit du Roussillon Rivesaltes**
  Tél. : 04 68 64 44 44
  Complexe sportif aménagé autour du plus grand circuit de karting du monde disposant d'une salle de réception avec sono et TV, une terrasse panoramique, une salle de réunion de 25 places. Programme incentive avec animation : championnat d'entreprise, stage de pilotage, endurance…possibilité de restauration sur place.

- **Usine Cémoi**
  Tél. : 04 68 95 09 95
  Visite du caveau de dégustation

- **Marché Saint-Charles de Perpignan**
  Tél : 04 68 54 66 40
  Visite technique du Marché Saint-Charles

Traiteurs

- **Boniface Coquillages**
  Tél. : 04 68 67 58 13
- **Vila Traiteur (Le Clos des Lys)**
  Tél. : 04 68 56 75 00
- **Thierry Astruc Traiteur**
  Tél. : 04 68 82 00 15
- **Saveurs du Sud**
  Tél. : 07 89 46 38 48
- **Le Panier Gourmand**
  Tél. : 04 68 54 34 64
- **Les 2 Toques**
  Tél.: 04 94 94 13 89
- **Dolce Vita Traiteur**
  Tél. : 09 54 06 25 33
- **Espace la Devèze**
  Tél. : 04 68 85 37 90
- **Domaine de la Fosseille**
  Tél. : 09 70 35 56 63
- **Les Adrets**
  Tél. : 04 68 59 94 90

Agences événementielles

- **Dakini PCO - Tél. : 06 83 52 66 91 - www.dakini-pco.com**
  Études et réalisation de communication événementielle, maîtrise globale ou partielle d'événements, rencontres professionnelles, incentives, animations.

- **Pyrénées Méditerranée Développement**
  Tél. : 06 18 99 03 46 www.agence-pmd.com
  Spécialiste des séminaires et de l'accueil de groupes d'entreprises sur les Pyrénées, la Côte Catalane et la Côte Vermeille.

- **Action 4 Création - 04 68 81 34 82 www.action4creation.com**
  Depuis plus de 11 ans, notre agence spécialisée dans l'événementiel et le tourisme d'affaires, accompagnent ses clients dans le cadre de leurs séminaires, conventions, séjours inventives… en France et à l'international. L'ensemble de nos événements sont réalisés sur mesure selon vos besoins et vos objectifs afin de leur donner du sens ! Basés dans le sud de la France, nous intervenons sur tout le territoire national, à l'étranger et bien entendu en tant que réceptif dans la région Occitanie tout comme en catalogne sud (Coste Brava, Barcelone).

- **MTM Vacances - Tél. : 06 78 12 55 63 - www.mtmvacances.com**
  Spécialiste de vos vacances sur mesure, l'agence réceptive française haut de gamme, MTMVACANCES et Escapade à la Française by MTM VACANCES proposent des circuits thématiques et expérientiels, (oenotourisme, gastronomie, écotourisme, tourisme fluvial, sport, patrimoine), quel que soit votre destination (Mer, Terre, Montagne), vos dates, le nombre de personnes, votre rêve de voyage à destination d'individuels, famille et groupes sur les Pyrénées Orientales. En 2021, MTM VACANCES est devenue une agence de MSC Croisières.

- **Feeling Pyrénées - Tél. : 06 17 70 54 94 - www.feeling-pyrenees.com**
  Profitez de nos 10 ans d'expérience dans la création et organisation de séminaires sur mesureen Pyrénées-Orientales. Challenges multi-activités ludiques en été comme en hiver (course d'orientation, VTTae, biathlon, igloo, survie, atelier oenologie...)

- **Ir Oui Come - Tél. : 09 75 67 81 53 - 09.75.67.81.53**
  Notre agence réceptive nouvelle génération conçoit des séjours sur-mesure adaptés à votre demande et votre budget. Nous mettons à votre disposition notre expertise pour organiser vos événements, team building, séminaires, séjours incentive ou de loisirs pour des groupes de 10 à 200 personnes. Spécialisés sur les Pyrénées-Orientales, nous connaissons parfaitement les acteurs locaux et vous proposons de vivre le meilleur du territoire. En 2022, nous élargissons notre offre au transfrontalier et progressivement au reste de l'Occitanie. Immatriculé Atout France et membre de la French Tech Perpignan, nous avons développé des outils permettant aux voyageurs de réserver hébergements, loisirs, et produits locaux pour une offre 360°. Pour vivre des moments authentiques, créer des souvenirs d'exception, et prendre le temps de découvrir le territoire de l'intérieur, contactez-nous et vivez une expérience privilégiée !

- **Esprit Média - Tél. : 04 66 29 75 19 - www.esprit-media.com**
  Esprit Média est une agence d'événementiel qui crée et organise vos événements d'entreprises comme vos soirées de gala, vos remises de trophées ou encore vos relations publiques. Conception, réalisation de séminaire, congrès et incentive.

- **Catalan Wine Escape**
  Tél. : 06 22 94 81 55 - wwww.catalan-wine-espace.com
  Ateliers oenologie et biérologie pour individuels et groupes jusqu'à 12 personnes, des plus novices aux experts. Découverte des terroirs du Roussillon en mini-bus.