

ÉVOLUTION DEPUIS 1994 DES NUITÉES MARCHANDES ET NON MARCHANDES

(Source BET F.Marchand)

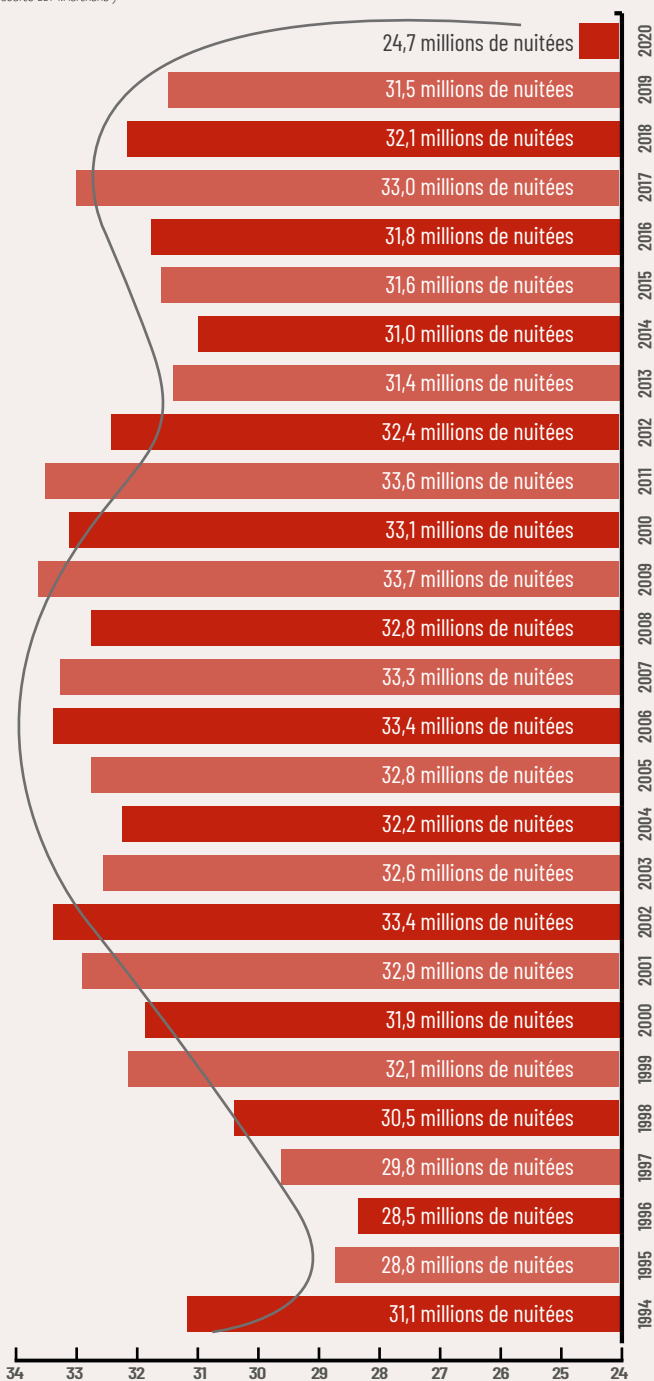

Hybride - 04 68 82 35 09 - 02/2021 - Crédits photos : ©OT Les Pyrénées, AM Castilló - Ne pas s'écarter de la voie publique

LES CHIFFRES CLÉS DU TOURISME 2020

Pour rappel, l'année 2020 est une année hors norme en raison de la pandémie liée au COV-19.

De fait, au vu de la situation dramatique pour de très nombreux professionnels et souhaitant rester solidaires de tous nos socio-professionnels, ce document sera quelque peu différent de ceux des années précédentes.

Le tourisme dans les Pyrénées-Orientales en 2020 c'est..

24,7 millions de nuitées (- 21,5% des nuitées 2019) tous hébergements confondus en regard des **637 719** lits touristiques.

Population permanente de **482 368 habitants**

4,2 millions de visiteurs par an : **2,7 millions** de touristes dont **93%** de français, **7%** d'étrangers

96 % viennent en voiture, **3 %** viennent en train, **1 %** viennent en avion

1,5 millions d'excursionnistes

7^{ème} département touristique français, le deuxième si on le ramène à sa population permanente

10 stations balnéaires / **7** stations de montagne / **5** stations thermales

Une durée moyenne de séjour de : **8 jours**

1 milliard de consommation touristique générée

11.000 emplois touristiques soit **8 %** des emplois (donnée non mises à jour en 2020)

42,30 € de dépense moyenne par nuit et par touriste (donnée non mises à jour en 2020)

NOMBRE ET RÉPARTITION DES RESTAURANTS

Source CCI des PO

Année	Restauration traditionnelle	Restauration rapide
2.324 en 2020	978 (42 %)	1.346 (58 %)
1.880 en 2019	870 (46 %)	1.010 (54 %)
1.865 en 2018	900 (48 %)	965 (52 %)
1.823 en 2017	925 (51 %)	898 (49 %)

Agence de Développement Touristique des Pyrénées-Orientales

2, boulevard des Pyrénées - 66005 Perpignan - Tél. +33 (0)4 68 51 52 53

Plus d'informations sur : www.pro-tourismeadt66.com

2020

Édition 2021

Les chiffres clés du Tourisme et des Loisirs



Pyrénées Méditerranée en Pays Catalan

LA QUATRIÈME DIMENSION

pro-tourismeadt66.com



CAPACITÉS D'ACCUEIL

	Unités	Lits
Hébergements non marchands Résidences secondaires, parent ou amis (estimations)	95 128	475 638
Hôtellerie de plein air	172	113 627
Hébergements collectifs	149	19 180
Hôtellerie	154	12 620
Locations de vacances (labellisées ou classées)	3 930	16 268
Chambres d'hôtes	54	386
TOTAL	99 587	637 719

Poids des hébergements marchands (en lits)

Camping	113 627
Hébergement collectif	19 180
Location de vacance	16 268
Hôtel	12 620

Poids des hébergements par zone géographique

Littoral	104 393
Plaine piemont	26 177
Montagne	18 871
Perpignan passage	12 640

CAPACITÉS D'ACCUEIL MARCHAND PAR COMMUNAUTÉ DE COMMUNES

Pyrénées-Orientales
4.266 unités
162.081 lits

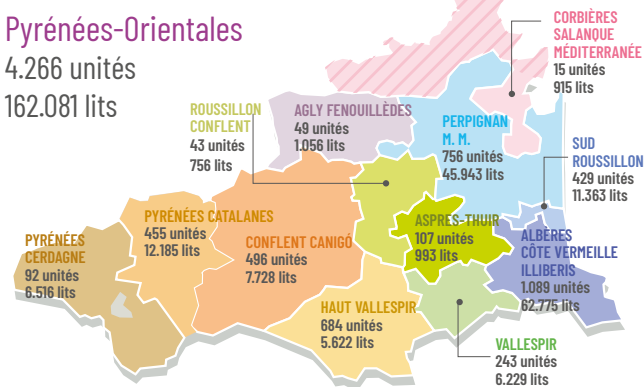

Fréquentation 2020 des stations thermales	Nombre de curistes	SPA et bien-être
Amélie-les-Bains	9200	1121
Molitg-les-Bains	1438	888
Le Boulou	1468	384
Vernet-les-Bains	1070	0
La Preste	1198	95

HÔTELLERIE DE PLEIN AIR (CAMPINGS)

Capacité d'accueil de l'hôtellerie de plein air classée

P.-O.	1*	2*	3*	4*	5*	Total
Unités	5	32	75	42	18	172
Lits	693	9.183	31.479	46.517	25.755	113.627
	0,6 %	8,1 %	27,7 %	40,9 %	22,7 %	

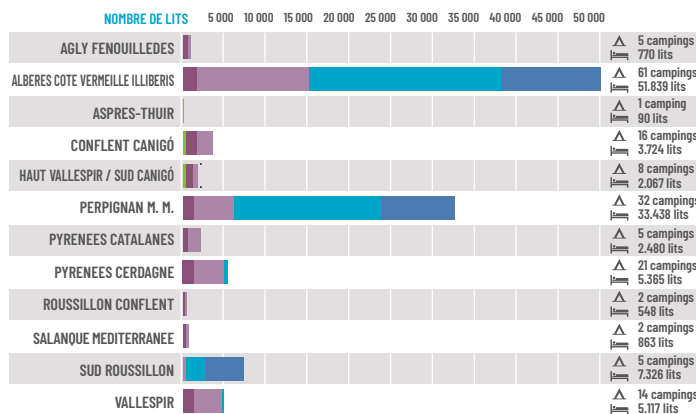

HÔTELLERIE

Capacité d'accueil de l'hôtellerie classée

P.-O.	1*	2*	3*	4*	5*	Total
Unités	5	60	67	20	2	154
Lits	454	4.401	5.624	2.059	82	12.620
	3,6 %	34,9 %	44,6 %	16,3 %	0,6 %	

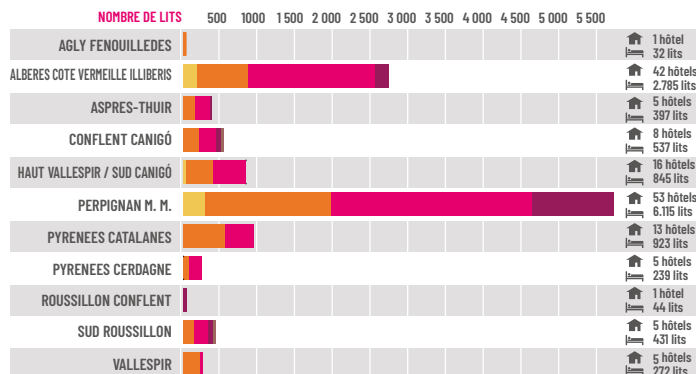

FRÉQUENTATION TOURISTIQUE

Source ADT66 - FLUX VISION - EMC (Eric Maureane Consultants)

Nuitées touristiques françaises. Pyrénées-Orientales

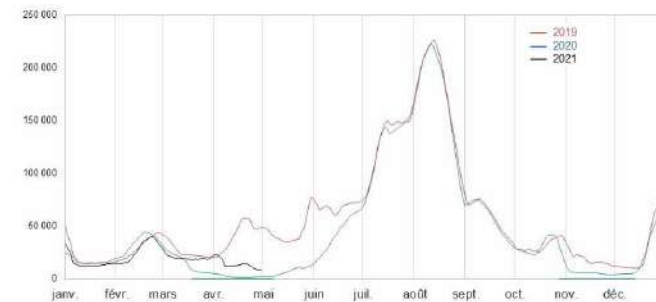

Périodes des confinements stricts de 2020

- 1^{er} confinement : du 17 mars au 11 mai 2020
- 2^{ème} confinement : du 30 novembre au 15 décembre 2020

Nuitées touristiques étrangères. Pyrénées-Orientales

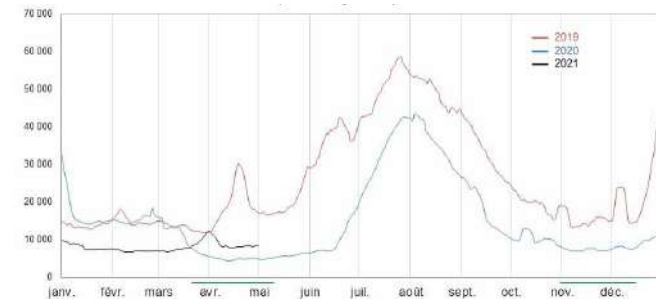

Périodes des confinements stricts de 2020

- 1^{er} confinement : du 17 mars au 11 mai 2020
- 2^{ème} confinement : du 30 novembre au 15 décembre 2020

Excursionnistes français. Pyrénées-Orientales

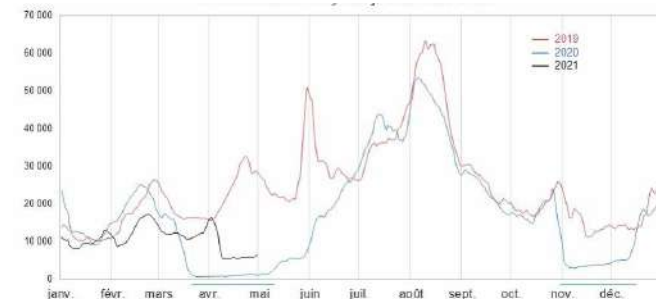

Périodes des confinements stricts de 2020

- 1^{er} confinement : du 17 mars au 11 mai 2020
- 2^{ème} confinement : du 30 novembre au 15 décembre 2020