BAROMÈTRE DE CONJONCTURE TOURISTIQUE 2019-2022

Janvier à octobre 2022

Décembre 2022

PYRÉNÉES MÉDITERRANÉE EN PAYS CATALAN

Agence de Développement Touristique des Pyrénées-Orientales
Baromètre de conjoncture touristique 2019-2022
Données sources : Flux Vision Tourisme
Exploitation : Eric Maurence Consultants (EMC)
Décembre 2022

Sommaire

Vous pouvez accéder à une page en cliquant sur son intitulé.
Pour revenir au sommaire utilisez le renvoi présent sur toutes les pages en haut à droite Sommaire

Pages	
4	**1. Le dispositif d'observation**
6	**2. Au cours de ces derniers mois, de nombreux faits constatés**
9	**3. Les volumes de fréquentation mensuelle** (tableaux)
10	Pyrénées-Orientales : nuitées touristiques
11	Pyrénées-Orientales : excursionnistes
12	Côte Catalane : nuitées touristiques
13	Côte Catalane : excursionnistes
14	Pyrénées Catalanes : nuitées touristiques
15	Pyrénées Catalanes : excursionnistes
16	Zone de Perpignan : nuitées touristiques
17	Zone de Perpignan : excursionnistes
18	Albères-Vallespir : nuitées touristiques
19	Albères-Vallespir : excursionnistes
20	Vallée de l'Agly-Fenouillèdes : nuitées touristiques
21	Vallée de l'Agly-Fenouillèdes : excursionnistes
22	Roussillon-Aspres-Conflent : nuitées touristiques
23	Roussillon-Aspres-Conflent : excursionnistes
25	**4. Les courbes de fréquentation journalières**
26	Les nuitées touristiques françaises
27	Les nuitées touristiques étrangères
28	Les excursionnistes français
29	Les excursionnistes étrangers

Pages	
31	**5. Les courbes de fréquentation journalières. Valeurs lissées**
32	Les nuitées touristiques françaises
33	Les nuitées touristiques étrangères
34	Les excursionnistes français
35	Les excursionnistes étrangers
37	**6. Les courbes de fréquentation par espace géographique**
38	Pyrénées-Orientales : évolutions journalières
39	Pyrénées-Orientales : valeurs lissées
40	Côte Catalane : évolutions journalières
41	Côte Catalane : valeurs lissées
42	Pyrénées Catalanes : évolutions journalières
43	Pyrénées Catalanes : valeurs lissées
44	Zone de Perpignan : évolutions journalières
45	Zone de Perpignan : valeurs lissées
46	Albères-Vallespir : évolutions journalières
47	Albères-Vallespir : valeurs lissées
48	Vallée de l'Agly-Fenouillèdes : évolutions journalières
49	Vallée de l'Agly-Fenouillèdes : valeurs lissées
50	Roussillon-Aspres-Conflent : évolutions journalières
51	Roussillon-Aspres-Conflent : valeurs lissées
52	**7. Ces tendances lourdes vont s'inscrire dans le temps**

1 Le dispositif d'observation

*Créé par le service observatoire de l'ADT avec l'appui du bureau d'études Éric Maurence Consultants (EMC), le **bilan de conjoncture** est un dispositif d'observation reposant sur l'exploitation des données issues du dispositif Flux Vision Tourisme développé par Orange[1]. Ce dispositif propose deux séries de documents complémentaires actualisés tous les deux mois et accessibles sur le site Pro de l'ADT :*

1 Les bulletins bimestriels de fréquentation *(7 bulletins tous les 2 mois, 42 documents par an).*

Centrés sur un périmètre géographique (le département dans son ensemble ou l'une de ses six zones touristiques) ils proposent de multiples données sur la fréquentation touristique et excursionniste.

Ces données portent notamment sur :

- ✓ les nuitées touristiques (1/3 commercial, 2/3 non commercial[2])
- ✓ la fréquentation des excursionnistes (visiteurs présents à la journée)
- ✓ la fréquentation touristique intra-départementale (générée par les habitants)
- ✓ la provenance des visiteurs (français et étrangers)
- ✓ la mobilité touristiques entre les zones touristiques du département

2 Le baromètre de conjoncture *(1 baromètre tous les 2 mois, 6 documents par an)*

En complément des bulletins bimestriels, le baromètre de conjoncture, **actualisé tous les deux mois**, présente l'ensemble des données mensuelles disponibles depuis **janvier 2019**. Il permet une **comparaison** des volumes mensuels et annuels de fréquentation sur plusieurs années.

(1) Ce dispositif permet de convertir les données captées par le réseau mobile Orange en données statistiques anonymisées permettant d'estimer et d'étudier la fréquentation des territoires et le déplacement des populations. Il a été développé par Orange en partenariat avec le réseau national des Agences de Développement Touristique et conformément aux dispositions de la CNIL et du Règlement Général sur la Protection des Données.

(2) Estimations ADT66

1. Le dispositif d'observation (suite)

2 Le baromètre de conjoncture *(suite)*

Comme les bulletins bimestriels, le baromètre porte sur les fréquentations **touristiques** (avec nuitées) et **excursionnistes** (à la journée). Il distingue les fréquentations françaises et étrangères.

Afin de rendre compte au plus près du phénomène touristique le baromètre se polarise sur la fréquentation des visiteurs venant de manière **non récurrente** depuis **l'extérieur du département**. Les données relatives à deux catégories Flux Vision de visiteurs extra-départementaux sont ainsi présentées : les touristes (hors "habituellement présents") et les excursionnistes (hors "excursionnistes récurrents")(1).

L'évolution de la fréquentation depuis mars 2020 ayant été fortement conditionnée par la crise sanitaire liée à la **Covid-19** sont présentées, en plus des valeurs mensuelles, les volumes de fréquentation pour les périodes marquées par les confinements stricts de 2020 :

- Avant confinement : du 1er janvier au 16 mars 2020
- 1er confinement : du 17 mars au 11 mai 2020
- Inter-confinement : du 12 mai au 28 octobre 2020
- 2ème confinement : du 29 octobre au 15 décembre 2020
- Post-confinements : du 16 au 31 décembre 2020

Afin de faciliter le repérage des tendances, **des courbes de fréquentation lissées** figurent (pages 29 à 32) en plus des courbes reprenant les valeurs journalières (pages 24 à 27).

Nouveauté à partir de ce baromètre de décembre : les huit courbes de fréquentation brutes et lissées **propres à chaque espace géographique** sont présentées dans des pages spécifiques (pages 34 à 47). Ces courbes sont reprises dans les bulletins bimestriels par zone.

Dans ces bulletins sont également rappelées à partir de ce bimestre les valeurs mentionnées dans le présent baromètre afin de faciliter le lien entre les deux documents.

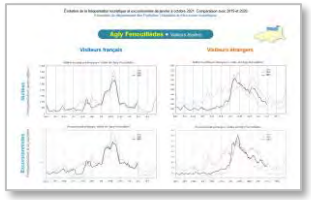

(1) *pour la définition de ces catégories voir la note d'interprétation des bulletins bimestriels*

2 Au cours des derniers mois, de nombreux faits constatés

La poursuite de la pandémie avec son lot d'incertitudes ainsi que les mesures gouvernementales prises continuent d'impacter la fréquentation touristique. Elles ont impacté négativement nos sites culturels, nos sites de loisirs, nos sites thermaux, le secteur de l'évènementiel, le secteur du tourisme d'affaires ainsi que celui de la restauration en 2020 et 2021.. La reprise touristique est là mais tout n'est pas derrière nous. La prudence pour 2022 doit demeurer.

Par rapport à 2021, nous constatons au cours des 10 derniers mois :

- Une hausse des nuitées touristiques à l'échelle du département de 29% (la levée des principales restrictions étant actée à ce jour). Cette hausse est plus importante sur la clientèle étrangère (+75%) que sur la clientèle française.
- Au niveau des excursionnistes, la hausse est plus importante : +49%. Là aussi cette hausse est plus importante sur la clientèle étrangère (+ 88%) que sur la clientèle française (+ 23%).
- La côte catalane gagne en nuitées touristiques : +32%.
- Pour notre espace urbain, Perpignan, l'augmentation du nombre de nuitées sur ces 10 derniers mois est de 24% (un peu moins que sur l'ensemble du département).
- Au niveau de notre espace campagne et de ces trois infra-territoires (Vallée de l'Agly-Fenouillèdes, Roussillon-Aspres-Conflent, Albères-Vallespir), nous constatons des différences mais les nuitées sont toutes en hausse. La plus importante se trouve sur l'espace Albères-Vallespir avec +35% de nuitées. Viennent ensuite la vallée de l'Agly-Fenouillèdes (+27% de nuitées) puis l'espace Roussillon-Aspres-Conflent avec +18% de nuitées.
- Enfin, en toute cohérence, c'est au niveau des Pyrénées-Catalanes que la hausse des nuitées est la plus forte sur ces 10 derniers mois (les stations de ski étaient fermées l'an passé à cause du COVID durant les 4 premiers mois de l'année). Sur ces 10 derniers mois, la hausse est de 39%.

2. Au cours des derniers mois, de nombreux faits constatés (suite)

Par rapport à 2019, nous constatons :

- Sur ces 10 derniers mois, un volume de nuitées touristiques en augmentation de 14%. A noter que sur les seuls mois de septembre et octobre, la hausse fût de 16%, preuve d'une belle arrière saison.
- Sur ces 10 derniers mois, le nombre d'excursionnistes est également supérieur (+14%). Il reste également soutenu et fort sur les mois de septembre et octobre.
- Sur notre côte catalane, l'augmentation des nuitées sur ces 10 deniers mois est de 15%. A noter que ces augmentations sont également fortes sur septembre et octobre (+ 24%)
- Au niveau de notre espace urbain, Perpignan, la hausse sur ces 10 deniers mois est moins forte (+8%). A noter que cette hausse est plus forte en octobre qu'en septembre.
- Au niveau de notre espace campagne, sur ces 10 derniers mois, et de ces trois infra-territoires (Vallée de l'Agly-Fenouillèdes, Roussillon-Aspres-Conflent, Albères-Vallespir), nous constatons là aussi des différences. Une hausse des nuitées sur le secteur Albères-Vallespir avec +15%. Une hausse sur le secteur Roussillon-Aspres-Conflent de 5%. Enfin, une légère hausse dans la vallée de l'Agly-Fenouillèdes avec +2 %.
- Enfin, au niveau des Pyrénées-Catalanes, sur ces 10 derniers mois, la hausse sur la période est de 19% pour l'ensemble des nuitées. A noter que cette hausse est particulièrement soutenue en octobre alors qu'elle était en retrait en septembre (- 1%).

2. Au cours des derniers mois, de nombreux faits constatés (fin)

En conclusion, plusieurs faits sont à retenir :

- Le retour en force de la clientèle étrangère comparativement aux années précédentes.
- La hausse de la clientèle française.
- Le retour de la clientèle dite excursionniste, plus marquée chez la clientèle étrangère que la clientèle française
- Globalement, une bonne arrière saison par rapport aux saisons 2019 et 2020.
- Le succès de l'hôtellerie de plein air, des résidences de tourisme classées, des villages de vacances et des locations de grande capacité avec un certain standing. Ces 4 types d'hébergement dynamisent la fréquentation touristique des hébergements marchands (source INSEE)
- Ce que ne montrent pas ces graphes, c'est l'importance du tourisme intra-départemental. Pour cela, nous vous invitons à vous tourner vers nos bulletins bimestriels. Il se situe à plus de 25% des nuitées touristiques et, durant ces 6 premiers mois, a même atteint plus de 35% de celles-ci. L'ultra-proximité est bien réelle. Elle se développera encore. C'est une tendance de fond. La recherche du dépaysement sans les kilomètres. Nos quatre dimensions sont la singularité de notre destination.

3 Les volumes de fréquentation mensuelle

- Fréquentations touristiques et excursionnistes
- Fréquentations françaises et étrangères
- Comparaisons 2019 / 2020 / 2021 / 2022
- Volumes pendant et hors confinement

Par zone géographique

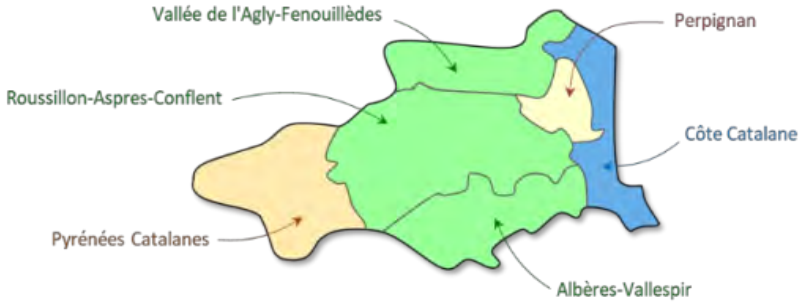

Ensemble du département

Département

1) Pyrénées-Orientales : nuitées touristiques

Strate : "touristes" (hors "habituellement présents") provenant de l'extérieur du département

Pyrénées-Orientales		Nuitées touristiques françaises						Nuitées touristiques étrangères						Total nuitées touristiques					
Années	jours	2019	2020	2021	2022	22/19	22/21	2019	2020	2021	2022	22/19	22/21	2019	2020	2021	2022	22/19	22/21
Total		20 832 730	16 719 080	20 158 360	-			9 469 750	5 415 550	6 831 860	-			30 302 480	22 134 630	26 990 220	-		
Sous-total (10 mois)		19 304 940	15 763 390	18 524 090	21 215 890	+10%	+15%	8 272 540	4 918 360	5 809 910	10 144 110	+23%	+75%	27 577 480	20 681 750	24 334 000	31 360 000	+14%	+29%
Janvier	31	514 600	628 320	501 810	612 860	+19%	+22%	422 160	534 190	252 660	503 120	+19%	+99%	936 760	1 162 510	754 470	1 115 980	+19%	+48%
Février	28/9	864 440	982 210	767 520	1 047 570	+21%	+36%	425 880	442 570	195 880	432 650	+2%	+121%	1 290 320	1 424 780	963 400	1 480 220	+15%	+54%
Mars	31	835 130	473 310	616 680	777 460	-7%	+26%	415 100	310 600	253 620	504 990	+22%	+99%	1 250 230	783 910	870 300	1 282 450	+3%	+47%
Avril	30	1 239 010	80 300	434 730	1 310 880	+6%	+202%	601 700	146 500	263 430	752 100	+25%	+186%	1 840 710	226 800	698 160	2 062 980	+12%	+195%
Mai	31	1 412 670	230 350	1 340 420	1 631 900	+16%	+22%	610 760	172 940	343 650	735 620	+20%	+114%	2 023 430	403 290	1 684 070	2 367 520	+17%	+41%
Juin	30	2 075 850	1 295 650	1 696 520	1 899 230	-9%	+12%	1 111 330	306 510	496 540	1 163 830	+5%	+134%	3 187 180	1 602 160	2 193 060	3 063 060	-4%	+40%
Juillet	31	4 067 280	3 984 530	4 462 110	4 663 390	+15%	+5%	1 559 880	1 043 270	1 277 470	2 043 170	+31%	+60%	5 627 160	5 027 800	5 739 580	6 706 560	+19%	+17%
Août	31	5 516 360	5 385 740	5 737 310	6 120 470	+11%	+7%	1 531 060	1 106 470	1 373 940	2 081 500	+36%	+51%	7 047 420	6 492 210	7 111 250	8 201 970	+16%	+15%
Septembre	30	1 793 030	1 747 400	1 878 070	2 059 920	+15%	+10%	997 240	534 740	793 750	1 162 520	+17%	+46%	2 790 270	2 282 140	2 671 820	3 222 440	+15%	+21%
Octobre	31	986 570	955 580	1 088 920	1 092 210	+11%	+0%	597 430	320 570	558 970	764 610	+28%	+37%	1 584 000	1 276 150	1 647 890	1 856 820	+17%	+13%
Novembre	30	579 560	176 120	651 170	-			468 020	216 320	373 040	-			1 047 580	392 440	1 024 210	-		
Décembre	31	948 230	779 570	983 100	-			729 190	280 870	648 910	-			1 677 420	1 060 440	1 632 010	-		
Avant confinement (20)	75	1 885 370	1 978 050	1 603 060	2 119 240	+12%	+32%	1 079 590	1 183 200	562 330	1 192 840	+10%	+112%	2 964 960	3 161 250	2 165 390	3 312 080	+12%	+53%
1er confinement (20)	56	2 062 220	217 770	987 220	2 120 680	+3%	+115%	977 800	303 830	507 870	1 227 940	+26%	+142%	3 040 020	521 600	1 495 090	3 348 620	+10%	+124%
Inter-confinement (20)	172	15 313 740	13 553 030	15 873 520	16 916 220	+10%	+7%	6 194 850	3 424 060	4 715 550	7 692 850	+24%	+63%	21 508 590	16 977 090	20 589 070	24 609 070	+14%	+20%
2ème confinement (20)	46	790 130	270 310	888 820	-			769 240	341 750	699 750	-			1 559 370	612 060	1 588 570	-		
Post-confinement (20)	16	781 270	699 940	805 740	-			448 260	162 710	346 360	-			1 229 530	862 650	1 152 100	-		

Ensemble du département

Département

2) Pyrénées-Orientales : excursionnistes (journées de présence)

Strate : "excursionnistes" (hors "excursionnistes récurrents") provenant de l'extérieur du département

Pyrénées-Orientales		Excursionnistes français						Excursionnistes étrangers						Total excursionnistes					
Années	jours	2019	2020	2021	2022	22/19	22/21	2019	2020	2021	2022	22/19	22/21	2019	2020	2021	2022	22/19	22/21
Total		9 027 440	6 363 900	7 952 850	-			8 046 260	4 604 850	5 732 270	-			17 073 700	10 968 750	13 685 120	-		
Sous-total (10 mois)		8 041 420	5 877 800	6 848 220	8 424 160	+5%	+23%	6 842 400	4 202 570	4 516 160	8 475 520	+24%	+88%	14 883 820	10 080 370	11 364 380	16 899 680	+14%	+49%
Janvier	31	347 920	401 990	323 450	421 000	+21%	+30%	465 180	611 390	200 010	644 010	+38%	+222%	813 100	1 013 380	523 460	1 065 010	+31%	+103%
Février	28/9	535 140	587 990	367 640	613 000	+15%	+67%	506 370	532 310	174 400	529 330	+5%	+204%	1 041 510	1 120 300	542 040	1 142 330	+10%	+111%
Mars	31	573 130	261 460	367 440	518 360	-10%	+41%	520 380	299 310	243 820	535 840	+3%	+120%	1 093 510	560 770	611 260	1 054 200	-4%	+72%
Avril	30	727 840	33 040	237 450	702 190	-4%	+196%	587 590	126 880	248 050	686 710	+17%	+177%	1 315 430	159 920	485 500	1 388 900	+6%	+186%
Mai	31	834 430	127 260	696 240	914 740	+10%	+31%	509 090	164 560	309 970	671 890	+32%	+117%	1 343 520	291 820	1 006 210	1 586 630	+18%	+58%
Juin	30	917 950	620 310	707 870	817 830	-11%	+16%	784 930	270 610	416 130	879 030	+12%	+111%	1 702 880	890 920	1 124 000	1 696 860	*-0%*	+51%
Juillet	31	1 133 300	1 193 620	1 204 020	1 208 400	+7%	*+0%*	1 041 090	638 370	834 510	1 224 740	+18%	+47%	2 174 390	1 831 990	2 038 530	2 433 140	+12%	+19%
Août	31	1 605 720	1 387 320	1 455 570	1 721 730	+7%	+18%	1 220 510	773 430	923 350	1 716 980	+41%	+86%	2 826 230	2 160 750	2 378 920	3 438 710	+22%	+45%
Septembre	30	762 840	703 790	794 180	850 000	+11%	+7%	663 330	429 810	608 380	927 420	+40%	+52%	1 426 170	1 133 600	1 402 560	1 777 420	+25%	+27%
Octobre	31	603 150	561 020	694 360	656 910	+9%	-5%	543 930	355 900	557 540	659 570	+21%	+18%	1 147 080	916 920	1 251 900	1 316 480	+15%	+5%
Novembre	30	469 320	109 400	517 870	-			477 660	178 430	399 250	-			946 980	287 830	917 120	-		
Décembre	31	516 700	376 700	586 760	-			726 200	223 850	816 860	-			1 242 900	600 550	1 403 620	-		
Avant confinement (20)	75	1 204 320	1 232 490	885 670	1 321 740	+10%	+49%	1 274 720	1 372 330	484 500	1 442 470	+13%	+198%	2 479 040	2 604 820	1 370 170	2 764 210	+12%	+102%
1er confinement (20)	56	1 253 110	69 490	580 140	1 257 920	*+0%*	+117%	975 840	244 060	477 430	1 199 650	+23%	+151%	2 228 950	313 550	1 057 570	2 457 570	+10%	+132%
Inter-confinement (20)	172	5 561 130	4 570 660	5 345 600	5 809 500	+4%	+9%	4 575 920	2 580 650	3 527 770	5 802 110	+27%	+64%	10 137 050	7 151 310	8 873 370	11 611 610	+15%	+31%
2ème confinement (20)	46	706 880	200 130	761 510	-			829 790	290 150	854 490	-			1 536 670	490 280	1 616 000	-		
Post-confinement (20)	16	301 990	291 140	379 910	-			389 980	117 660	388 070	-			691 970	408 800	767 980	-		

Zones touristiques

Espace LITTORAL

1) Côte Catalane : nuitées touristiques

Strate : "touristes" (hors "habituellement présents") provenant de l'extérieur du département

Côte Catalane		Nuitées touristiques françaises						Nuitées touristiques étrangères						Total nuitées touristiques					
Années	jours	2019	2020	2021	2022	22/19	22/21	2019	2020	2021	2022	22/19	22/21	2019	2020	2021	2022	22/19	22/21
Total		12 274 430	9 847 810	12 053 320	-			4 125 190	1 812 190	2 364 360	-			16 399 620	11 660 000	14 417 680	-		
Sous-total (10 mois)		11 735 860	9 522 450	11 461 510	13 525 250	+15%	+18%	3 898 880	1 732 780	2 190 910	4 475 540	+15%	+104%	15 634 740	11 255 230	13 652 420	18 000 790	+15%	+32%
Janvier	31	176 460	210 200	171 560	188 470	+7%	+10%	87 270	90 470	41 790	70 730	-19%	+69%	263 730	300 670	213 350	259 200	*-2%*	+21%
Février	28/9	231 810	253 680	236 640	281 980	+22%	+19%	76 110	84 390	32 710	65 000	-15%	+99%	307 920	338 070	269 350	346 980	+13%	+29%
Mars	31	302 780	167 770	266 490	283 140	-6%	+6%	97 170	69 870	40 660	97 570	*+0%*	+140%	399 950	237 640	307 150	380 710	-5%	+24%
Avril	30	728 520	29 230	195 220	775 440	+6%	+297%	212 490	28 570	43 720	229 590	+8%	+425%	941 010	57 800	238 940	1 005 030	+7%	+321%
Mai	31	821 000	93 210	811 260	1 041 560	+27%	+28%	239 890	34 820	77 830	268 300	+12%	+245%	1 060 890	128 030	889 090	1 309 860	+23%	+47%
Juin	30	1 304 590	842 580	1 097 800	1 290 060	*-1%*	+18%	604 670	100 900	171 300	626 510	+4%	+266%	1 909 260	943 480	1 269 100	1 916 570	*+0%*	+51%
Juillet	31	2 842 860	2 714 990	3 073 930	3 360 930	+18%	+9%	1 036 020	531 590	654 570	1 186 740	+15%	+81%	3 878 880	3 246 580	3 728 500	4 547 670	+17%	+22%
Août	31	3 784 970	3 645 530	3 908 000	4 382 570	+16%	+12%	868 220	490 100	606 350	1 096 210	+26%	+81%	4 653 190	4 135 630	4 514 350	5 478 780	+18%	+21%
Septembre	30	1 120 450	1 121 410	1 180 960	1 378 690	+23%	+17%	490 860	232 490	354 690	602 070	+23%	+70%	1 611 310	1 353 900	1 535 650	1 980 760	+23%	+29%
Octobre	31	422 420	443 850	519 650	542 410	+28%	+4%	186 180	69 580	167 290	232 820	+25%	+39%	608 600	513 430	686 940	775 230	+27%	+13%
Novembre	30	209 760	60 010	266 870	-			96 390	32 110	73 940	-			306 150	92 120	340 810	-		
Décembre	31	328 810	265 350	324 940	-			129 920	47 300	99 510	-			458 730	312 650	424 450	-		
Avant confinement (20)	75	567 920	586 340	541 190	619 820	+9%	+15%	216 470	221 450	93 150	182 790	-16%	+96%	784 390	807 790	634 340	802 610	*+2%*	+27%
1er confinement (20)	56	1 161 250	85 910	478 200	1 214 190	+5%	+154%	325 380	62 040	84 350	356 850	+10%	+323%	1 486 630	147 950	562 550	1 571 040	+6%	+179%
Inter-confinement (20)	172	9 987 630	8 844 220	10 412 850	11 658 990	+17%	+12%	3 352 780	1 447 980	2 009 030	3 929 400	+17%	+96%	13 340 410	10 292 200	12 421 880	15 588 390	+17%	+25%
2ème confinement (20)	46	286 410	91 130	359 350	-			150 040	50 490	121 760	-			436 450	141 620	481 110	-		
Post-confinement (20)	16	271 230	240 210	261 740	-			80 510	30 220	56 040	-			351 740	270 430	317 780	-		

Zones touristiques

Espace LITTORAL

1) Côte Catalane : excursionnistes (journées de présence)

Strate : "excursionnistes" (hors "excursionnistes récurrents") provenant de l'extérieur du département

Côte Catalane		Excursionnistes français						Excursionnistes étrangers						Total excursionnistes					
Années	jours	2019	2020	2021	2022	22/19	22/21	2019	2020	2021	2022	22/19	22/21	2019	2020	2021	2022	22/19	22/21
Total		5 345 650	4 136 940	5 530 860	-			2 519 730	1 268 990	1 803 160	-			7 865 380	5 405 930	7 334 020	-		
Sous-total (10 mois)		4 818 200	3 873 050	4 881 580	5 518 570	+15%	+13%	2 204 340	1 177 220	1 456 540	2 988 820	+36%	+105%	7 022 540	5 050 270	6 338 120	8 507 390	+21%	+34%
Janvier	31	163 990	188 490	159 310	202 440	+23%	+27%	88 200	124 050	46 060	105 560	+20%	+129%	252 190	312 540	205 370	308 000	+22%	+50%
Février	28/9	225 540	229 790	205 460	283 290	+26%	+38%	93 460	92 250	41 900	98 770	+6%	+136%	319 000	322 040	247 360	382 060	+20%	+54%
Mars	31	268 530	118 510	221 760	279 150	+4%	+26%	115 810	68 360	54 890	155 020	+34%	+182%	384 340	186 870	276 650	434 170	+13%	+57%
Avril	30	425 950	21 310	160 690	448 680	+5%	+179%	182 410	26 640	62 460	228 590	+25%	+266%	608 360	47 950	223 150	677 270	+11%	+204%
Mai	31	503 150	98 300	512 120	626 260	+24%	+22%	167 050	38 010	79 970	285 280	+71%	+257%	670 200	136 310	592 090	911 540	+36%	+54%
Juin	30	556 410	397 990	532 410	574 590	+3%	+8%	300 840	79 740	131 880	371 160	+23%	+181%	857 250	477 730	664 290	945 750	+10%	+42%
Juillet	31	788 290	910 700	1 008 670	916 400	+16%	-9%	425 170	270 870	380 430	541 260	+27%	+42%	1 213 460	1 181 570	1 389 100	1 457 660	+20%	+5%
Août	31	1 092 020	1 119 170	1 162 910	1 256 580	+15%	+8%	411 470	263 200	300 390	640 060	+56%	+113%	1 503 490	1 382 370	1 463 300	1 896 640	+26%	+30%
Septembre	30	464 100	457 730	525 390	583 250	+26%	+11%	241 420	130 490	208 740	369 970	+53%	+77%	705 520	588 220	734 130	953 220	+35%	+30%
Octobre	31	330 220	331 060	392 860	347 930	+5%	-11%	178 510	83 610	149 820	193 150	+8%	+29%	508 730	414 670	542 680	541 080	+6%	*-0%*
Novembre	30	231 280	65 500	294 490	-			116 470	40 870	112 390	-			347 750	106 370	406 880	-		
Décembre	31	296 170	198 390	354 790	-			198 920	50 900	234 230	-			495 090	249 290	589 020	-		
Avant confinement (20)	75	529 550	525 320	474 820	628 540	+19%	+32%	243 150	269 610	113 690	274 790	+13%	+142%	772 700	794 930	588 510	903 330	+17%	+53%
1er confinement (20)	56	723 780	45 050	384 310	813 070	+12%	+112%	291 850	51 680	114 350	428 990	+47%	+275%	1 015 630	96 730	498 660	1 242 060	+22%	+149%
Inter-confinement (20)	172	3 553 000	3 299 810	4 001 960	4 059 050	+14%	*+1%*	1 664 920	854 920	1 224 170	2 278 740	+37%	+86%	5 217 920	4 154 730	5 226 130	6 337 790	+21%	+21%
2ème confinement (20)	46	353 330	115 170	442 590	-			205 710	64 710	249 160	-			559 040	179 880	691 750	-		
Post-confinement (20)	16	186 000	151 570	227 170	-			114 110	28 090	101 770	-			300 110	179 660	328 940	-		

Zones touristiques

2) Pyrénées Catalanes : nuitées touristiques

Strate : "touristes" (hors "habituellement présents") provenant de l'extérieur du département

Espace MONTAGNE

Pyrénées Catalanes		Nuitées touristiques françaises						Nuitées touristiques étrangères						Total nuitées touristiques					
Années	jours	2019	2020	2021	2022	22/19	22/21	2019	2020	2021	2022	22/19	22/21	2019	2020	2021	2022	22/19	22/21
Total		2 385 010	2 111 270	2 056 960	-			1 292 050	973 140	1 126 840	-			3 677 060	3 084 410	3 183 800	-		
Sous-total (10 mois)		2 074 850	1 922 490	1 720 320	2 215 410	+7%	+29%	937 840	899 640	849 560	1 362 960	+45%	+60%	3 012 690	2 822 130	2 569 880	3 578 370	+19%	+39%
Janvier	31	187 920	214 870	134 990	227 680	+21%	+69%	115 640	175 360	33 410	181 750	+57%	+444%	303 560	390 230	168 400	409 430	+35%	+143%
Février	28/9	398 000	482 100	287 590	497 570	+25%	+73%	124 710	120 310	18 320	135 570	+9%	+640%	522 710	602 410	305 910	633 140	+21%	+107%
Mars	31	267 170	138 350	125 860	226 490	-15%	+80%	83 380	42 290	41 540	95 470	+14%	+130%	350 550	180 640	167 400	321 960	-8%	+92%
Avril	30	73 580	5 510	33 740	81 770	+11%	+142%	98 740	9 180	41 920	135 030	+37%	+222%	172 320	14 690	75 660	216 800	+26%	+187%
Mai	31	68 640	26 900	91 100	96 500	+41%	+6%	36 470	9 380	52 640	64 710	+77%	+23%	105 110	36 280	143 740	161 210	+53%	+12%
Juin	30	121 060	91 740	107 050	122 870	*+1%*	+15%	65 080	39 100	78 140	97 360	+50%	+25%	186 140	130 840	185 190	220 230	+18%	+19%
Juillet	31	297 480	309 680	305 960	306 160	+3%	*+0%*	75 980	124 780	137 330	149 110	+96%	+9%	373 460	434 460	443 290	455 270	+22%	+3%
Août	31	438 080	447 090	422 230	428 580	*-2%*	*+2%*	169 830	251 290	274 390	287 700	+69%	+5%	607 910	698 380	696 620	716 280	+18%	+3%
Septembre	30	126 130	113 130	115 290	127 800	*+1%*	+11%	91 200	67 350	76 460	87 490	-4%	+14%	217 330	180 480	191 750	215 290	*-1%*	+12%
Octobre	31	96 790	93 120	96 510	99 990	+3%	+4%	76 810	60 600	95 410	128 770	+68%	+35%	173 600	153 720	191 920	228 760	+32%	+19%
Novembre	30	76 030	18 800	63 000	-			97 060	26 880	48 600	-			173 090	45 680	111 600	-		
Décembre	31	234 130	169 980	273 640	-			257 150	46 620	228 680	-			491 280	216 600	502 320	-		
Avant confinement (20)	75	785 570	825 610	510 490	896 280	+14%	+76%	294 100	329 810	64 250	370 140	+26%	+476%	1 079 670	1 155 420	574 740	1 266 420	+17%	+120%
1er confinement (20)	56	165 680	17 740	92 300	164 710	*-1%*	+78%	139 900	19 590	88 290	196 890	+41%	+123%	305 580	37 330	180 590	361 600	+18%	+100%
Inter-confinement (20)	172	1 118 440	1 077 530	1 110 260	1 147 320	+3%	+3%	497 930	549 140	687 340	783 800	+57%	+14%	1 616 370	1 626 670	1 797 600	1 931 120	+19%	+7%
2ème confinement (20)	46	113 000	29 450	100 830	-			192 990	45 320	176 560	-			305 990	74 770	277 390	-		
Post-confinement (20)	16	202 320	160 930	243 080	-			167 110	29 270	110 400	-			369 430	190 200	353 480	-		

Zones touristiques

2) Pyrénées Catalanes : excursionnistes (journées de présence)

Strate : "excursionnistes" (hors "excursionnistes récurrents") provenant de l'extérieur du département

Espace MONTAGNE

Pyrénées Catalanes		Excursionnistes français						Excursionnistes étrangers						Total excursionnistes					
Années	jours	2019	2020	2021	2022	22/19	22/21	2019	2020	2021	2022	22/19	22/21	2019	2020	2021	2022	22/19	22/21
Total		2 924 230	1 767 030	1 853 250	-			2 329 650	1 481 460	1 740 070	-			5 253 880	3 248 490	3 593 320	-		
Sous-total (10 mois)		2 573 290	1 632 750	1 565 700	2 072 830	-19%	+32%	1 899 600	1 404 310	1 285 410	2 458 400	+29%	+91%	4 472 890	3 037 060	2 851 110	4 531 230	*+1%*	+59%
Janvier	31	113 370	126 060	112 420	144 360	+27%	+28%	170 400	256 060	36 880	370 650	+118%	+905%	283 770	382 120	149 300	515 010	+81%	+245%
Février	28/9	237 210	259 250	125 690	255 720	+8%	+103%	204 820	238 170	27 520	265 900	+30%	+866%	442 030	497 420	153 210	521 620	+18%	+240%
Mars	31	256 420	82 430	87 040	158 930	-38%	+83%	185 760	69 480	53 620	168 740	-9%	+215%	442 180	151 910	140 660	327 670	-26%	+133%
Avril	30	195 080	2 000	34 610	129 890	-33%	+275%	144 250	6 990	54 630	178 730	+24%	+227%	339 330	8 990	89 240	308 620	-9%	+246%
Mai	31	175 630	11 900	111 650	178 130	*+1%*	+60%	85 100	15 450	75 570	112 100	+32%	+48%	260 730	27 350	187 220	290 230	+11%	+55%
Juin	30	263 070	176 990	124 930	179 650	-32%	+44%	163 450	64 270	119 380	198 400	+21%	+66%	426 520	241 260	244 310	378 050	-11%	+55%
Juillet	31	340 340	292 160	258 980	277 800	-18%	+7%	233 580	174 710	212 670	262 990	+13%	+24%	573 920	466 870	471 650	540 790	-6%	+15%
Août	31	503 150	374 930	350 530	376 550	-25%	+7%	406 580	330 830	359 060	465 170	+14%	+30%	909 730	705 760	709 590	841 720	-7%	+19%
Septembre	30	254 010	165 530	180 220	201 240	-21%	+12%	176 670	141 030	160 210	240 500	+36%	+50%	430 680	306 560	340 430	441 740	+3%	+30%
Octobre	31	235 010	141 500	179 630	170 560	-27%	-5%	128 990	107 320	185 870	195 220	+51%	+5%	364 000	248 820	365 500	365 780	*+0%*	*+0%*
Novembre	30	175 240	9 570	112 490	-			136 730	28 280	102 570	-			311 970	37 850	215 060	-		
Décembre	31	175 700	124 710	175 060	-			293 320	48 870	352 090	-			469 020	173 580	527 150	-		
Avant confinement (20)	75	493 020	465 850	290 840	500 160	*+1%*	+72%	487 160	560 320	80 560	726 590	+49%	+802%	980 180	1 026 170	371 400	1 226 750	+25%	+230%
1er confinement (20)	56	348 910	4 920	101 370	253 160	-27%	+150%	245 720	13 970	113 810	291 490	+19%	+156%	594 630	18 890	215 180	544 650	-8%	+153%
Inter-confinement (20)	172	1 723 170	1 161 410	1 162 540	1 308 120	-24%	+13%	1 163 390	829 000	1 075 420	1 424 170	+22%	+32%	2 886 560	1 990 410	2 237 960	2 732 290	-5%	+22%
2ème confinement (20)	46	263 790	24 680	160 920	-			273 980	47 890	277 710	-			537 770	72 570	438 630	-		
Post-confinement (20)	16	95 320	110 190	137 580	-			159 390	30 280	192 570	-			254 710	140 470	330 150	-		

Zones touristiques

3) Zone de Perpignan : nuitées touristiques

Strate : "touristes" (hors "habituellement présents") provenant de l'extérieur du département

Espace URBAIN / PERI-URBAIN

Zone de Perpignan		Nuitées touristiques françaises						Nuitées touristiques étrangères						Total nuitées touristiques					
Années	jours	2019	2020	2021	2022	22/19	22/21	2019	2020	2021	2022	22/19	22/21	2019	2020	2021	2022	22/19	22/21
Total		2 637 500	2 014 080	2 561 820	-			1 791 730	1 102 580	1 326 230	-			4 429 230	3 116 660	3 888 050	-		
Sous-total (10 mois)		2 293 920	1 770 090	2 208 240	2 347 140	+2%	+6%	1 470 950	960 730	1 062 760	1 722 960	+17%	+62%	3 764 870	2 730 820	3 271 000	4 070 100	+8%	+24%
Janvier	31	110 920	114 850	107 110	112 150	+1%	+5%	114 730	138 550	75 260	121 340	+6%	+61%	225 650	253 400	182 370	233 490	+3%	+28%
Février	28/9	115 980	126 520	128 110	138 030	+19%	+8%	105 860	112 130	58 120	100 040	-5%	+72%	221 840	238 650	186 230	238 070	+7%	+28%
Mars	31	131 080	80 470	118 030	131 360	+0%	+11%	112 680	99 550	69 450	139 980	+24%	+102%	243 760	180 020	187 480	271 340	+11%	+45%
Avril	30	169 600	25 180	112 200	193 390	+14%	+72%	121 360	53 640	72 970	161 380	+33%	+121%	290 960	78 820	185 170	354 770	+22%	+92%
Mai	31	196 070	71 000	190 620	196 550	+0%	+3%	134 580	56 450	82 770	156 790	+17%	+89%	330 650	127 450	273 390	353 340	+7%	+29%
Juin	30	246 570	167 530	177 270	185 100	-25%	+4%	175 670	68 350	88 610	168 180	-4%	+90%	422 240	235 880	265 880	353 280	-16%	+33%
Juillet	31	383 490	374 180	419 640	426 930	+11%	+2%	190 110	132 820	173 540	253 850	+34%	+46%	573 600	507 000	593 180	680 780	+19%	+15%
Août	31	557 560	493 780	562 150	581 270	+4%	+3%	185 400	131 140	172 940	251 960	+36%	+46%	742 960	624 920	735 090	833 230	+12%	+13%
Septembre	30	211 390	172 330	210 880	212 740	+1%	+1%	185 680	91 760	147 530	201 720	+9%	+37%	397 070	264 090	358 410	414 460	+4%	+16%
Octobre	31	171 260	144 250	182 230	169 620	-1%	-7%	144 880	76 340	121 570	167 720	+16%	+38%	316 140	220 590	303 800	337 340	+7%	+11%
Novembre	30	130 900	59 000	143 130	-			134 360	65 260	111 790	-			265 260	124 260	254 920	-		
Décembre	31	212 680	184 990	210 450	-			186 420	76 590	151 680	-			399 100	261 580	362 130	-		
Avant confinement (20)	75	301 280	297 760	296 340	320 540	+6%	+8%	281 630	312 210	165 940	288 190	+2%	+74%	582 910	609 970	462 280	608 730	+4%	+32%
1er confinement (20)	56	292 280	61 830	217 560	318 210	+9%	+46%	218 180	109 470	137 310	284 790	+31%	+107%	510 460	171 300	354 870	603 000	+18%	+70%
Inter-confinement (20)	172	1 692 290	1 407 230	1 684 090	1 699 120	+0%	+1%	966 800	537 230	755 190	1 144 540	+18%	+52%	2 659 090	1 944 460	2 439 280	2 843 660	+7%	+17%
2ème confinement (20)	46	185 660	92 470	197 890	-			214 390	99 360	183 340	-			400 050	191 830	381 230	-		
Post-confinement (20)	16	165 990	154 780	165 930	-			110 720	44 310	84 440	-			276 710	199 090	250 370	-		

Zones touristiques

3) Zone de Perpignan : excursionnistes (journées de présence)

Strate : "excursionnistes" (hors "excursionnistes récurrents") provenant de l'extérieur du département

Espace URBAIN / PERI-URBAIN

Zone de Perpignan		Excursionnistes français						Excursionnistes étrangers						Total excursionnistes					
Années	jours	2019	2020	2021	2022	22/19	22/21	2019	2020	2021	2022	22/19	22/21	2019	2020	2021	2022	22/19	22/21
Total		5 087 790	4 250 480	5 597 610	-			2 303 920	1 564 380	2 139 340	-			7 391 710	5 814 860	7 736 950	-		
Sous-total (10 mois)		4 496 290	3 891 480	4 831 380	6 509 080	+45%	+35%	1 917 750	1 391 890	1 716 400	3 372 430	+76%	+96%	6 414 040	5 283 370	6 547 780	9 881 510	+54%	+51%
Janvier	31	221 390	250 100	205 470	259 120	+17%	+26%	146 920	176 480	86 790	152 460	+4%	+76%	368 310	426 580	292 260	411 580	+12%	+41%
Février	28/9	259 270	278 250	227 990	331 980	+28%	+46%	138 520	148 990	77 240	145 310	+5%	+88%	397 790	427 240	305 230	477 290	+20%	+56%
Mars	31	297 460	144 880	254 400	356 570	+20%	+40%	150 350	109 580	103 810	216 470	+44%	+109%	447 810	254 460	358 210	573 040	+28%	+60%
Avril	30	412 520	33 690	184 680	501 150	+21%	+171%	192 340	62 910	107 070	272 560	+42%	+155%	604 860	96 600	291 750	773 710	+28%	+165%
Mai	31	434 240	118 460	430 020	690 550	+59%	+61%	187 440	75 420	116 590	330 010	+76%	+183%	621 680	193 880	546 610	1 020 560	+64%	+87%
Juin	30	484 550	357 250	458 400	653 950	+35%	+43%	266 790	96 540	148 930	392 540	+47%	+164%	751 340	453 790	607 330	1 046 490	+39%	+72%
Juillet	31	710 630	847 350	1 064 960	1 072 080	+51%	+1%	220 730	250 140	388 350	579 840	+163%	+49%	931 360	1 097 490	1 453 310	1 651 920	+77%	+14%
Août	31	899 690	1 045 630	1 035 630	1 548 260	+72%	+49%	205 070	221 280	269 410	656 460	+220%	+144%	1 104 760	1 266 910	1 305 040	2 204 720	+100%	+69%
Septembre	30	427 640	449 190	538 330	703 530	+65%	+31%	221 080	132 870	227 090	406 430	+84%	+79%	648 720	582 060	765 420	1 109 960	+71%	+45%
Octobre	31	348 900	366 680	431 500	391 890	+12%	-9%	188 510	117 680	191 120	220 350	+17%	+15%	537 410	484 360	622 620	612 240	+14%	-2%
Novembre	30	276 060	100 180	373 910	-			158 990	76 600	170 000	-			435 050	176 780	543 910	-		
Décembre	31	315 440	258 820	392 320	-			227 180	95 890	252 940	-			542 620	354 710	645 260	-		
Avant confinement (20)	75	640 020	659 170	561 660	777 640	+22%	+38%	369 010	403 590	215 720	402 220	+9%	+86%	1 009 030	1 062 760	777 380	1 179 860	+17%	+52%
1er confinement (20)	56	708 240	66 860	420 160	936 130	+32%	+123%	320 940	117 060	197 040	518 580	+62%	+163%	1 029 180	183 920	617 200	1 454 710	+41%	+136%
Inter-confinement (20)	172	3 133 350	3 161 870	3 829 800	4 774 800	+52%	+25%	1 221 420	868 970	1 299 410	2 443 710	+100%	+88%	4 354 770	4 030 840	5 129 210	7 218 510	+66%	+41%
2ème confinement (20)	46	404 540	178 050	541 360	-			267 180	124 600	314 590	-			671 720	302 650	855 950	-		
Post-confinement (20)	16	201 630	184 540	244 620	-			125 360	50 180	112 580	-			326 990	234 720	357 200	-		

Zones touristiques

4) Albères-Vallespir : nuitées touristiques

Strate : "touristes" (hors "habituellement présents") provenant de l'extérieur du département

Espace CAMPAGNE / MOYENNE MONTAGNE

Albères Vallespir		Nuitées touristiques françaises						Nuitées touristiques étrangères						Total nuitées touristiques					
Années	jours	2019[1]	2020	2021	2022	22/19[1]	22/21	2019[1]	2020	2021		22/19[1]	22/21	2019[1]	2020	2021		22/19[1]	22/21
Total		2 028 600	1 301 450	1 731 030	-			1 246 470	902 730	1 311 830	-			3 275 070	2 204 180	3 042 860	-		
Sous-total		1 834 520	1 226 550	1 558 490	1 843 350	-5%	+18%	1 055 720	768 890	1 095 400	1 743 560	+48%	+59%	2 890 240	1 995 440	2 653 890	3 586 910	+15%	+35%
Janvier	31	-	41 360	31 360	37 540		+20%	-	83 810	68 950	89 200		+29%	-	125 170	100 310	126 740		+26%
Février	28/9	-	59 390	43 790	58 110		+33%	-	72 900	59 220	92 530		+56%	-	132 290	103 010	150 640		+46%
Mars	31	98 120	50 570	42 210	78 370	-20%	+86%	78 710	63 620	67 640	118 790	+51%	+76%	176 830	114 190	109 850	197 160	+11%	+79%
Avril	30	168 080	8 560	40 200	130 950	-22%	+226%	94 590	32 790	68 550	140 160	+48%	+104%	262 670	41 350	108 750	271 110	+3%	+149%
Mai	31	196 160	17 910	111 920	175 190	-11%	+57%	116 130	44 100	84 090	162 260	+40%	+93%	312 290	62 010	196 010	337 450	+8%	+72%
Juin	30	218 630	80 390	170 130	188 400	-14%	+11%	143 490	56 210	103 580	182 710	+27%	+76%	362 120	136 600	273 710	371 110	*+2%*	+36%
Juillet	31	313 280	275 250	322 460	343 980	+10%	+7%	193 250	138 460	188 840	309 280	+60%	+64%	506 530	413 710	511 300	653 260	+29%	+28%
Août	31	413 580	364 590	400 170	433 390	+5%	+8%	182 800	127 200	200 120	298 310	+63%	+49%	596 380	491 790	600 290	731 700	+23%	+22%
Septembre	30	219 130	184 600	217 440	218 740	*-0%*	*+1%*	130 980	78 270	137 230	187 950	+43%	+37%	350 110	262 870	354 670	406 690	+16%	+15%
Octobre	31	207 540	143 930	178 810	178 680	-14%	*-0%*	115 770	71 530	117 180	162 370	+40%	+39%	323 310	215 460	295 990	341 050	+5%	+15%
Novembre	30	110 830	16 460	99 410	-			91 180	59 030	99 340	-			202 010	75 490	198 750	-		
Décembre	31	83 250	58 440	73 130	-			99 570	74 810	117 090	-			182 820	133 250	190 220	-		
Avant confinement (20)	75	-	139 850	96 140	134 220		+40%	-	200 350	160 960	246 120		+53%	-	340 200	257 100	380 340		+48%
1er confinement (20)	56	286 130	23 230	81 930	224 250	-22%	+174%	170 320	66 500	129 350	246 060	+44%	+90%	456 450	89 730	211 280	470 310	+3%	+123%
Inter-confinement (20)	172	1 493 110	1 061 990	1 373 910	1 478 590	*-1%*	+8%	840 020	500 170	801 090	1 247 330	+48%	+56%	2 333 130	1 562 160	2 175 000	2 725 920	+17%	+25%
2ème confinement (20)	46	140 430	25 300	124 510	-			139 180	97 850	155 080	-			279 610	123 150	279 590	-		
Post-confinement (20)	16	60 760	51 090	54 550	-			55 410	37 860	65 350	-			116 170	88 950	119 900	-		

[1] *Les données n'étant disponibles qu'à partir du 1er mars 2019, le total 2019 et l'évolution de la fréquentation entre 2022 et 2019 sont calculés sur la base des 10 derniers mois de l'année (mars à décembre).*

Zones touristiques

Espace CAMPAGNE / MOYENNE MONTAGNE

4) Albères-Vallespir : excursionnistes (journées de présence)

Strate : "excursionnistes" (hors "excursionnistes récurrents") provenant de l'extérieur du département

Albères Vallespir		Excursionnistes français						Excursionnistes étrangers						Total excursionnistes					
Années	jours	2019[1]	2020	2021	2022	22/19[1]	22/21	2019[1]	2020	2021	2022	22/19[1]	22/21	2019[1]	2020	2021	2022	22/19[1]	22/21
Total		2 265 850	1 630 330	2 070 380	-			1 108 840	755 750	1 077 430	-			3 374 690	2 386 080	3 147 810	-		
Sous-total		2 045 790	1 548 630	1 812 560	2 880 490	+32%	+59%	929 470	678 010	869 100	1 887 160	+87%	+117%	2 975 260	2 226 640	2 681 660	4 767 650	+49%	+78%
Janvier	31	-	78 970	50 820	77 070		+52%	-	81 480	39 970	71 580		+79%	-	160 450	90 790	148 650		+64%
Février	28/9	-	97 170	54 030	109 100		+102%	-	64 250	35 030	73 550		+110%	-	161 420	89 060	182 650		+105%
Mars	31	121 770	53 640	71 870	122 030	*+0%*	+70%	70 080	44 290	45 470	103 830	+48%	+128%	191 850	97 930	117 340	225 860	+18%	+92%
Avril	30	192 590	4 430	41 660	202 400	+5%	+386%	98 810	19 360	51 030	147 730	+50%	+189%	291 400	23 790	92 690	350 130	+20%	+278%
Mai	31	212 630	24 520	161 020	298 050	+40%	+85%	96 070	28 240	65 770	181 400	+89%	+176%	308 700	52 760	226 790	479 450	+55%	+111%
Juin	30	227 240	138 200	177 920	264 770	+17%	+49%	137 150	50 470	81 460	202 850	+48%	+149%	364 390	188 670	259 380	467 620	+28%	+80%
Juillet	31	349 760	354 560	368 960	469 230	+34%	+27%	150 300	124 410	178 620	303 290	+102%	+70%	500 060	478 970	547 580	772 520	+54%	+41%
Août	31	578 200	463 070	492 560	872 800	+51%	+77%	166 080	117 370	151 040	474 330	+186%	+214%	744 280	580 440	643 600	1 347 130	+81%	+109%
Septembre	30	222 330	194 180	237 000	306 020	+38%	+29%	109 550	76 820	122 410	202 580	+85%	+65%	331 880	271 000	359 410	508 600	+53%	+42%
Octobre	31	141 270	139 890	156 720	159 020	+13%	*+1%*	101 430	71 320	98 300	126 020	+24%	+28%	242 700	211 210	255 020	285 040	+17%	+12%
Novembre	30	110 900	17 100	137 540	-			82 690	34 700	83 650	-			193 590	51 800	221 190	-		
Décembre	31	109 160	64 600	120 280	-			96 680	43 040	124 680	-			205 840	107 640	244 960	-		
Avant confinement (20)	75	-	226 560	141 330	252 080		+78%	-	178 750	96 900	193 740		+100%	-	405 310	238 230	445 820		+87%
1er confinement (20)	56	323 800	10 660	117 540	365 030	+13%	+211%	160 610	38 210	96 330	272 650	+70%	+183%	484 410	48 870	213 870	637 680	+32%	+198%
Inter-confinement (20)	172	1 646 690	1 310 740	1 545 190	2 254 750	+37%	+46%	727 540	460 020	672 500	1 416 600	+95%	+111%	2 374 230	1 770 760	2 217 690	3 671 350	+55%	+66%
2ème confinement (20)	46	163 550	31 770	197 680	-			132 710	56 930	159 630	-			296 260	88 700	357 310	-		
Post-confinement (20)	16	62 160	50 600	68 660	-			49 460	21 820	52 060	-			111 620	72 420	120 720	-		

[1] *Les données n'étant disponibles qu'à partir du 1er mars 2019, le total 2019 et l'évolution de la fréquentation entre 2022 et 2019 sont calculés sur la base des 10 derniers mois de l'année (mars à décembre).*

Zones touristiques

Espace CAMPAGNE / MOYENNE MONTAGNE

5) Vallée de l'Agly-Fenouillèdes : nuitées touristiques

Strate : "touristes" (hors "habituellement présents") provenant de l'extérieur du département

Vallée de l'Agly Fenouillèdes		Nuitées touristiques françaises						Nuitées touristiques étrangères						Total nuitées touristiques					
Années	jours	2019[1]	2020	2021	2022	22/19[1]	22/21	2019[1]	2020	2021		22/19[1]	22/21	2019[1]	2020	2021		22/19[1]	22/21
Total		293 570	232 320	282 140	-			135 880	83 610	97 650	-			429 450	315 930	379 790	-		
Sous-total		266 600	210 210	249 800	274 420	-5%	+10%	118 740	75 440	82 860	149 610	+17%	+81%	385 340	285 650	332 660	424 030	+2%	+27%
Janvier	31	-	7 620	10 540	8 240		-22%	-	7 640	3 760	5 160		+37%	-	15 260	14 300	13 400		-6%
Février	28/9	-	9 730	10 810	12 600		+17%	-	5 490	2 640	5 070		+92%	-	15 220	13 450	17 670		+31%
Mars	31	14 430	8 940	11 660	10 720	-26%	-8%	7 240	5 160	3 140	6 810	-6%	+117%	21 670	14 100	14 800	17 530	-19%	+18%
Avril	30	23 190	2 800	10 150	24 960	+8%	+146%	10 280	2 190	2 660	13 830	+35%	+420%	33 470	4 990	12 810	38 790	+16%	+203%
Mai	31	30 610	5 510	24 560	29 940	-2%	+22%	13 540	3 330	4 070	13 240	-2%	+225%	44 150	8 840	28 630	43 180	-2%	+51%
Juin	30	30 560	17 930	20 260	20 670	-32%	+2%	14 900	5 670	6 820	16 350	+10%	+140%	45 460	23 600	27 080	37 020	-19%	+37%
Juillet	31	47 810	47 360	50 460	53 180	+11%	+5%	22 820	16 140	19 710	31 830	+39%	+61%	70 630	63 500	70 170	85 010	+20%	+21%
Août	31	76 680	71 250	67 930	72 930	-5%	+7%	18 140	14 630	16 850	27 550	+52%	+64%	94 820	85 880	84 780	100 480	+6%	+19%
Septembre	30	24 140	20 770	23 040	22 910	-5%	-1%	19 610	10 590	14 630	18 280	-7%	+25%	43 750	31 360	37 670	41 190	-6%	+9%
Octobre	31	19 180	18 300	20 390	18 270	-5%	-10%	12 210	4 600	8 580	11 490	-6%	+34%	31 390	22 900	28 970	29 760	-5%	+3%
Novembre	30	11 210	4 910	14 810	-			8 520	3 880	6 290	-			19 730	8 790	21 100	-		
Décembre	31	15 760	17 200	17 530	-			8 620	4 290	8 500	-			24 380	21 490	26 030	-		
Avant confinement (20)	75	-	22 670	26 930	26 750		-1%	-	16 140	7 990	13 620		+70%	-	38 810	34 920	40 370		+16%
1er confinement (20)	56	39 320	6 990	22 420	40 020	+2%	+79%	17 790	5 260	5 420	21 790	+22%	+302%	57 110	12 250	27 840	61 810	+8%	+122%
Inter-confinement (20)	172	217 580	180 160	199 270	206 870	-5%	+4%	96 910	53 970	69 320	113 930	+18%	+64%	314 490	234 130	268 590	320 800	+2%	+19%
2ème confinement (20)	46	14 860	7 680	19 860	-			11 950	5 680	9 900	-			26 810	13 360	29 760	-		
Post-confinement (20)	16	12 990	14 810	13 660	-			5 380	2 550	5 030	-			18 370	17 360	18 690	-		

[1] *Les données n'étant disponibles qu'à partir du 1er mars 2019, le total 2019 et l'évolution de la fréquentation entre 2022 et 2019 sont calculés sur la base des 10 derniers mois de l'année (mars à décembre).*

Zones touristiques

Espace CAMPAGNE / MOYENNE MONTAGNE

5) Vallée de l'Agly-Fenouillèdes : **excursionnistes** (journées de présence)

Strate : "excursionnistes" (hors "excursionnistes récurrents") provenant de l'extérieur du département

Vallée de l'Agly Fenouillèdes		Excursionnistes français						Excursionnistes étrangers						Total excursionnistes					
Années	jours	2019[1]	2020	2021	2022	22/19[1]	22/21	2019[1]	2020	2021	2022	22/19[1]	22/21	2019[1]	2020	2021	2022	22/19[1]	22/21
Total		824 360	811 050	862 280	-			223 350	145 290	171 760	-			1 047 710	956 340	1 034 040	-		
Sous-total		733 640	759 670	763 950	921 500	+14%	+21%	196 910	135 580	150 740	255 080	+22%	+69%	930 550	895 250	914 690	1 176 580	+16%	+29%
Janvier	31	-	36 430	30 270	37 660		+24%	-	11 660	5 000	7 150		+43%	-	48 090	35 270	44 810		+27%
Février	28/9	-	56 940	36 770	45 470		+24%	-	9 870	4 750	7 750		+63%	-	66 810	41 520	53 220		+28%
Mars	31	56 100	28 330	42 150	48 420	-14%	+15%	10 130	7 900	6 020	11 970	+18%	+99%	66 230	36 230	48 170	60 390	-9%	+25%
Avril	30	67 030	7 980	29 400	77 560	+16%	+164%	17 230	2 670	5 470	21 270	+23%	+289%	84 260	10 650	34 870	98 830	+17%	+183%
Mai	31	84 790	28 510	77 780	114 270	+35%	+47%	18 910	4 240	7 930	23 900	+26%	+201%	103 700	32 750	85 710	138 170	+33%	+61%
Juin	30	89 720	68 410	72 960	97 470	+9%	+34%	28 310	8 010	12 080	29 000	*+2%*	+140%	118 030	76 420	85 040	126 470	+7%	+49%
Juillet	31	116 340	159 310	149 650	138 500	+19%	-7%	35 440	32 910	39 650	46 060	+30%	+16%	151 780	192 220	189 300	184 560	+22%	-3%
Août	31	172 910	211 010	172 670	191 220	+11%	+11%	33 280	31 800	30 370	52 170	+57%	+72%	206 190	242 810	203 040	243 390	+18%	+20%
Septembre	30	81 440	90 590	84 440	104 980	+29%	+24%	31 660	16 660	22 260	36 600	+16%	+64%	113 100	107 250	106 700	141 580	+25%	+33%
Octobre	31	65 310	72 160	67 860	65 950	*+1%*	-3%	21 950	9 860	17 210	19 210	-12%	+12%	87 260	82 020	85 070	85 160	*-2%*	*+0%*
Novembre	30	47 390	16 330	53 700	-			12 720	5 010	9 730	-			60 110	21 340	63 430	-		
Décembre	31	43 330	35 050	44 630	-			13 720	4 700	11 290	-			57 050	39 750	55 920	-		
Avant confinement (20)	75	-	117 850	87 170	107 940		+24%	-	27 850	12 960	20 530		+58%	-	145 700	100 130	128 470		+28%
1er confinement (20)	56	119 790	15 900	69 570	141 930	+18%	+104%	27 740	5 270	10 440	35 810	+29%	+243%	147 530	21 170	80 010	177 740	+20%	+122%
Inter-confinement (20)	172	579 250	625 250	604 370	668 640	+15%	+11%	163 170	102 380	126 850	198 320	+22%	+56%	742 420	727 630	731 220	866 960	+17%	+19%
2ème confinement (20)	46	66 750	27 850	73 920	-			18 910	7 240	16 040	-			85 660	35 090	89 960	-		
Post-confinement (20)	16	26 240	24 200	27 260	-			8 060	2 540	5 450	-			34 300	26 740	32 710	-		

[1] *Les données n'étant disponibles qu'à partir du 1er mars 2019, le total 2019 et l'évolution de la fréquentation entre 2022 et 2019 sont calculés sur la base des 10 derniers mois de l'année (mars à décembre).*

Zones touristiques

6) Roussillon-Aspres-Conflent : nuitées touristiques

Strate : "touristes" (hors "habituellement présents") provenant de l'extérieur du département

Espace CAMPAGNE / MOYENNE MONTAGNE

Roussillon Aspres Conflent		Nuitées touristiques françaises						Nuitées touristiques étrangères						Total nuitées touristiques					
Années	jours	2019[1]	2020	2021	2022	22/19[1]	22/21	2019[1]	2020	2021		22/19[1]	22/21	2019[1]	2020	2021		22/19[1]	22/21
Total		1 387 210	1 310 790	1 498 870	-			877 820	618 870	703 080	-			2 265 030	1 929 660	2 201 950	-		
Sous-total		1 221 660	1 193 400	1 332 180	1 400 190	+5%	+5%	752 780	551 320	596 940	871 950	+3%	+46%	1 974 440	1 744 720	1 929 120	2 272 140	+5%	+18%
Janvier	31	-	47 780	50 530	45 610		-10%	-	57 730	34 080	48 540		+42%	-	105 510	84 610	94 150		+11%
Février	28/9	-	65 060	66 730	65 850		-1%	-	50 650	30 240	47 240		+56%	-	115 710	96 970	113 090		+17%
Mars	31	59 810	41 010	58 790	56 470	-6%	-4%	52 060	43 300	37 180	62 150	+19%	+67%	111 870	84 310	95 970	118 620	+6%	+24%
Avril	30	104 310	12 870	51 020	104 070	-0%	+104%	69 600	24 290	39 820	79 610	+14%	+100%	173 910	37 160	90 840	183 680	+6%	+102%
Mai	31	116 280	28 570	105 670	123 460	+6%	+17%	75 500	31 890	46 740	81 830	+8%	+75%	191 780	60 460	152 410	205 290	+7%	+35%
Juin	30	143 330	95 200	116 170	128 770	-10%	+11%	99 250	41 610	53 540	94 580	-5%	+77%	242 580	136 810	169 710	223 350	-8%	+32%
Juillet	31	228 320	270 420	277 740	272 290	+19%	-2%	140 260	104 620	114 210	149 130	+6%	+31%	368 580	375 040	391 950	421 420	+14%	+8%
Août	31	336 230	384 230	372 310	361 830	+8%	-3%	146 070	99 460	111 000	153 060	+5%	+38%	482 300	483 690	483 310	514 890	+7%	+7%
Septembre	30	126 740	133 240	128 740	137 180	+8%	+7%	90 430	54 960	68 150	88 110	-3%	+29%	217 170	188 200	196 890	225 290	+4%	+14%
Octobre	31	106 640	115 020	104 480	104 660	-2%	+0%	79 610	42 810	61 980	67 700	-15%	+9%	186 250	157 830	166 460	172 360	-7%	+4%
Novembre	30	64 760	22 490	69 730	-			56 530	32 340	47 030	-			121 290	54 830	116 760	-		
Décembre	31	100 790	94 900	96 960	-			68 510	35 210	59 110	-			169 300	130 110	156 070	-		
Avant confinement (20)	75	-	138 790	146 770	141 470		-4%	-	136 210	82 690	127 190		+54%	-	275 000	229 460	268 660		+17%
1er confinement (20)	56	171 800	32 040	103 880	171 510	-0%	+65%	118 550	50 110	74 950	139 730	+18%	+86%	290 350	82 150	178 830	311 240	+7%	+74%
Inter-confinement (20)	172	1 012 050	1 020 500	1 075 270	1 082 020	+7%	+1%	604 040	363 910	437 210	602 640	-0%	+38%	1 616 090	1 384 410	1 512 480	1 684 660	+4%	+11%
2ème confinement (20)	46	85 000	33 020	95 230	-			86 370	48 310	74 480	-			171 370	81 330	169 710	-		
Post-confinement (20)	16	85 360	86 420	77 720	-			40 910	20 340	33 730	-			126 270	106 760	111 450	-		

[1] *Les données n'étant disponibles qu'à partir du 1er mars 2019, le total 2019 et l'évolution de la fréquentation entre 2022 et 2019 sont calculés sur la base des 10 derniers mois de l'année (mars à décembre).*

Zones touristiques

Espace CAMPAGNE / MOYENNE MONTAGNE

6) Roussillon-Aspres-Conflent : **excursionnistes** (journées de présence)

Strate : "excursionnistes" (hors "excursionnistes récurrents") provenant de l'extérieur du département

Roussillon Aspres Conflent		Excursionnistes français						Excursionnistes étrangers						Total excursionnistes					
Années	jours	2019[1]	2020	2021	2022	22/19[1]	22/21	2019[1]	2020	2021	2022	22/19[1]	22/21	2019[1]	2020	2021	2022	22/19[1]	22/21
Total		2 056 520	2 105 700	2 696 290	-			1 002 230	789 850	1 108 880	-			3 058 750	2 895 550	3 805 170	-		
Sous-total		1 817 280	1 949 780	2 335 540	2 793 830	+36%	+20%	842 100	710 460	903 920	1 547 630	+65%	+71%	2 659 380	2 660 240	3 239 460	4 341 460	+45%	+34%
Janvier	31	-	106 160	102 370	140 410		+37%	-	76 200	39 830	79 580		+100%	-	182 360	142 200	219 990		+55%
Février	28/9	-	112 540	119 240	186 670		+57%	-	59 930	34 020	77 810		+129%	-	172 470	153 260	264 480		+73%
Mars	31	153 280	58 520	118 190	169 120	+10%	+43%	60 160	42 630	45 700	106 090	+76%	+132%	213 440	101 150	163 890	275 210	+29%	+68%
Avril	30	165 980	9 020	79 920	201 390	+21%	+152%	91 840	20 460	51 210	123 060	+34%	+140%	257 820	29 480	131 130	324 450	+26%	+147%
Mai	31	192 180	45 290	203 910	284 570	+48%	+40%	78 210	26 060	58 870	143 870	+84%	+144%	270 390	71 350	262 780	428 440	+58%	+63%
Juin	30	211 640	160 880	217 550	262 990	+24%	+21%	117 020	43 410	80 930	173 460	+48%	+114%	328 660	204 290	298 480	436 450	+33%	+46%
Juillet	31	309 060	441 410	481 030	420 280	+36%	-13%	139 000	145 310	205 230	247 350	+78%	+21%	448 060	586 720	686 260	667 630	+49%	-3%
Août	31	450 690	589 120	540 050	650 210	+44%	+20%	161 940	147 220	164 650	306 350	+89%	+86%	612 630	736 340	704 700	956 560	+56%	+36%
Septembre	30	191 220	238 420	262 960	300 090	+57%	+14%	103 160	81 350	120 080	180 570	+75%	+50%	294 380	319 770	383 040	480 660	+63%	+25%
Octobre	31	143 230	188 420	210 320	178 100	+24%	-15%	90 770	67 890	103 400	109 490	+21%	+6%	234 000	256 310	313 720	287 590	+23%	-8%
Novembre	30	103 920	35 250	169 590	-			64 810	35 460	80 870	-			168 730	70 710	250 460	-		
Décembre	31	135 320	120 670	191 160	-			95 320	43 930	124 090	-			230 640	164 600	315 250	-		
Avant confinement (20)	75	-	271 840	281 460	421 830		+50%	-	167 670	96 270	208 290		+116%	-	439 510	377 730	630 120		+67%
1er confinement (20)	56	294 360	20 490	188 020	383 650	+30%	+104%	143 410	39 110	93 570	236 090	+65%	+152%	437 770	59 600	281 590	619 740	+42%	+120%
Inter-confinement (20)	172	1 424 260	1 655 850	1 855 340	1 978 520	+39%	+7%	662 320	502 690	710 300	1 098 800	+66%	+55%	2 086 580	2 158 540	2 565 640	3 077 320	+47%	+20%
2ème confinement (20)	46	150 590	62 180	242 860	-			104 730	56 510	151 130	-			255 320	118 690	393 990	-		
Post-confinement (20)	16	93 860	95 330	128 600	-			57 660	23 850	57 630	-			151 520	119 180	186 230	-		

[1] *Les données n'étant disponibles qu'à partir du 1er mars 2019, le total 2019 et l'évolution de la fréquentation entre 2022 et 2019 sont calculés sur la base des 10 derniers mois de l'année (mars à décembre).*

Vos notes

4 Les courbes de fréquentation journalière

- Évolution des fréquentations touristiques et excursionnistes en 2022
- Comparaison avec 2019, 2020 et 2021

1/8 • Les nuitées touristiques françaises. Évolution journalière

Nuitées touristiques françaises. Pyrénées-Orientales

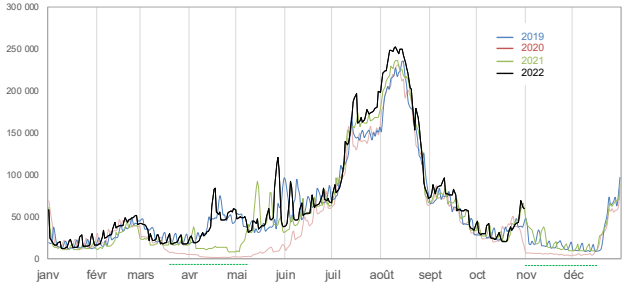

---- Périodes des confinements stricts de 2020 :
1er confinement : du 17 mars au 11 mai 2020
2ème confinement : du 30 octobre au 15 décembre 2020

Les 6 zones touristiques du département

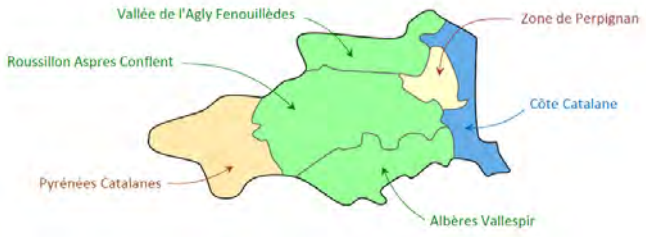

Indicateur : nombre journalier de nuitées générées par les "touristes" provenant de l'extérieur du département
Pour la définition voir la note d'interprétation disponible sur le site de l'ADT

Nuitées touristiques françaises. Côte Catalane

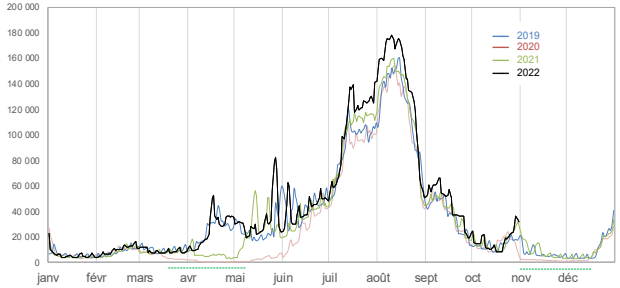

Nuitées touristiques françaises. Pyrénées Catalanes MONTAGNE

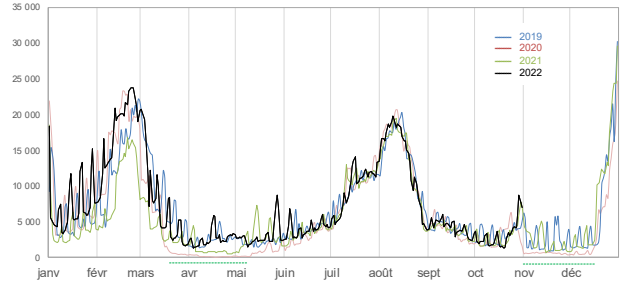

Nuitées touristiques françaises. Zone de Perpignan VILLE

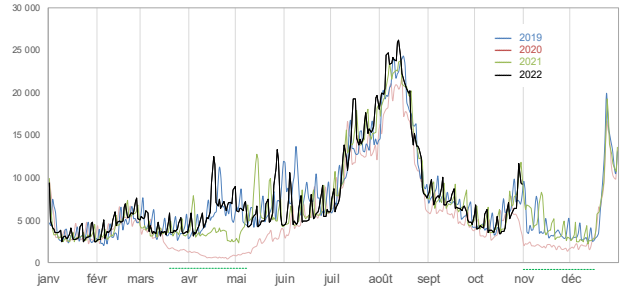

CAMPAGNE / MOYENNE MONTAGNE

Nuitées touristiques françaises. Albères Vallespir

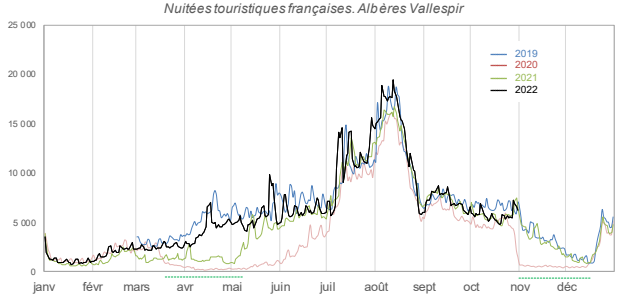

Nuitées touristiques françaises. Vallée de l'Agly Fenouillèdes

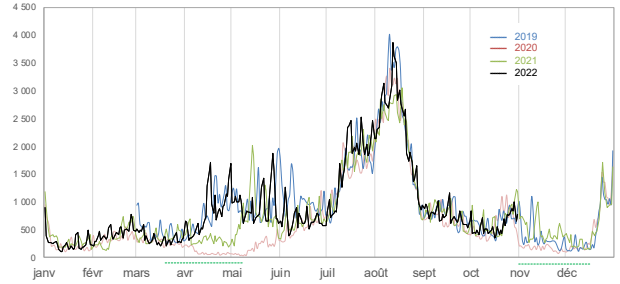

Nuitées touristiques françaises. Roussillon Aspres Conflent

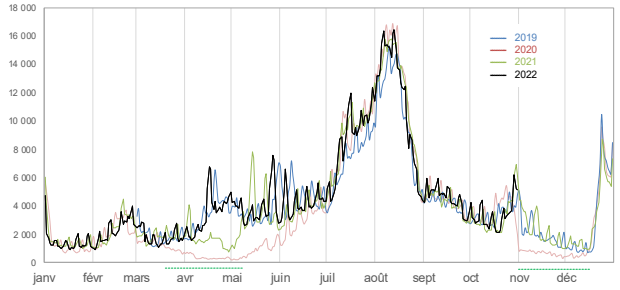

Données disponibles à partir de mars 2019

2/8 • Les nuitées touristiques étrangères. Évolution journalière

Nuitées touristiques étrangères. Pyrénées-Orientales

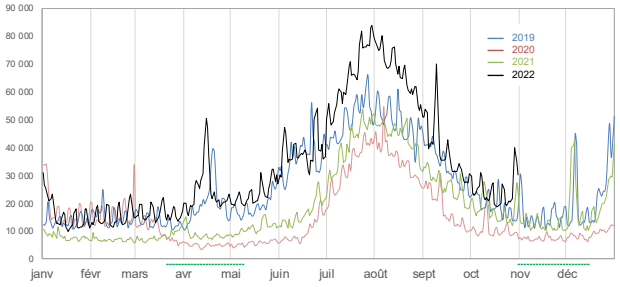

---- Périodes des confinements stricts de 2020 :
1er confinement : du 17 mars au 11 mai 2020
2ème confinement : du 30 octobre au 15 décembre 2020

Les 6 zones touristiques du département

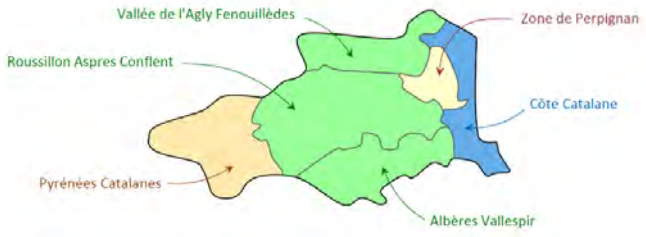

Indicateur : nombre journalier de nuitées générées par les "touristes" provenant de l'extérieur du département
Pour la définition voir la note d'interprétation disponible sur le site de l'ADT

Nuitées touristiques étrangères. Côte Catalane

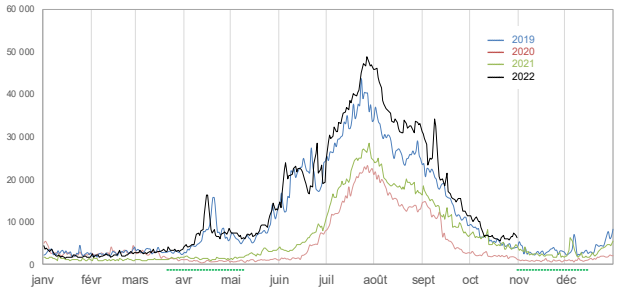

Nuitées touristiques étrangères. Pyrénées Catalanes MONTAGNE

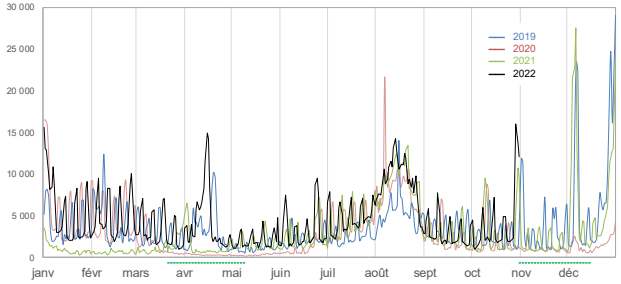

Nuitées touristiques étrangères. Zone de Perpignan VILLE

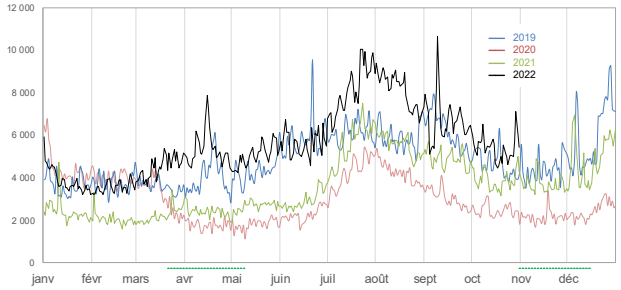

CAMPAGNE / MOYENNE MONTAGNE

Nuitées touristiques étrangères. Albères Vallespir

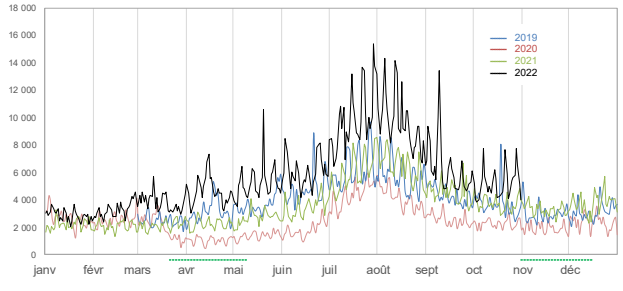

Nuitées touristiques étrangères. Vallée de l'Agly Fenouillèdes

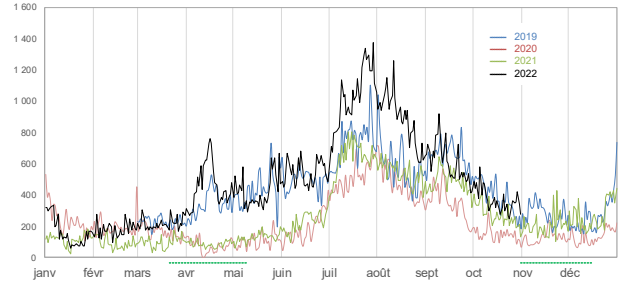

Nuitées touristiques étrangères. Roussillon Aspres Conflent

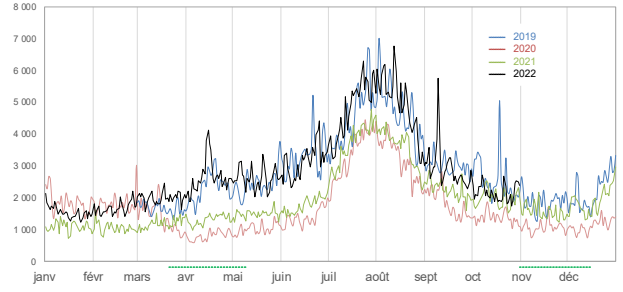

Données disponibles à partir de mars 2019

3/8 • Les excursionnistes français (journées de présence). Évolution journalière

Excursionnistes français. Pyrénées-Orientales

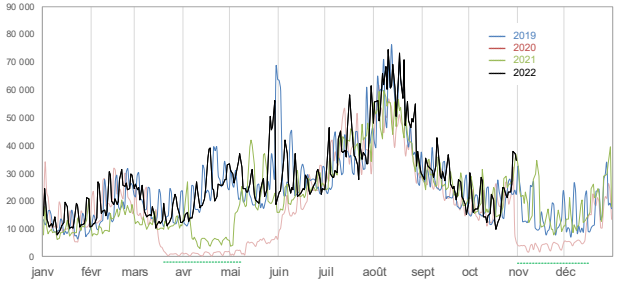

---- Périodes des confinements stricts de 2020 :
1er confinement : du 17 mars au 11 mai 2020
2ème confinement : du 30 octobre au 15 décembre 2020

Les 6 zones touristiques du département

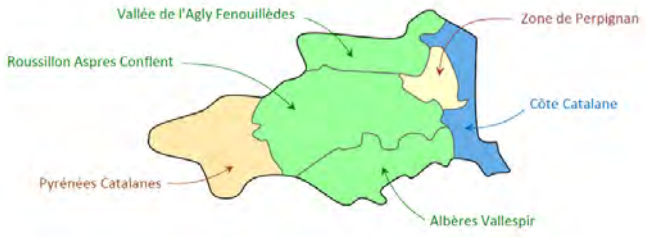

Indicateur : nombre journalier d'excursionnistes (hors récurrents) provenant de l'extérieur du département
Pour la définition voir la note d'interprétation disponible sur le site de l'ADT

Excursionnistes français. Côte Catalane — LITTORAL

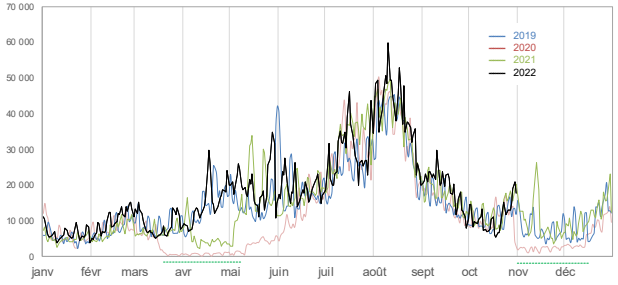

Excursionnistes français. Pyrénées Catalanes — MONTAGNE

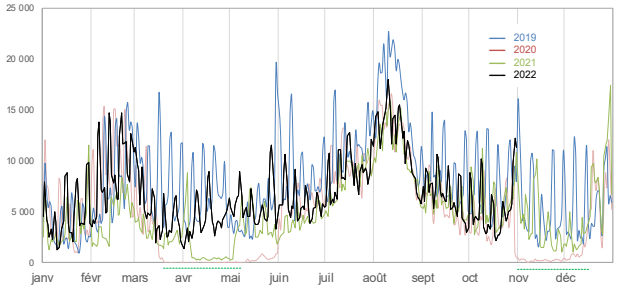

Excursionnistes français. Zone de Perpignan — VILLE

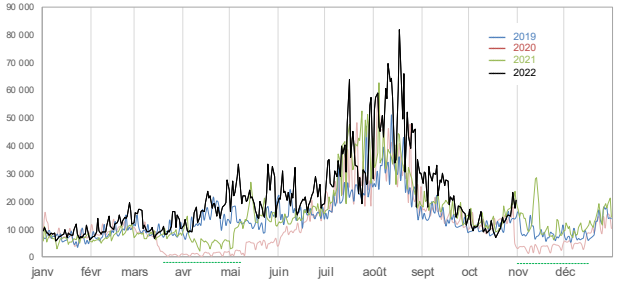

CAMPAGNE / MOYENNE MONTAGNE

Excursionnistes français. Albères Vallespir

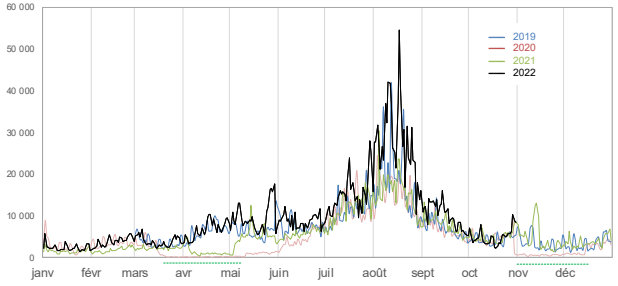

Excursionnistes français. Vallée de l'Agly Fenouillèdes

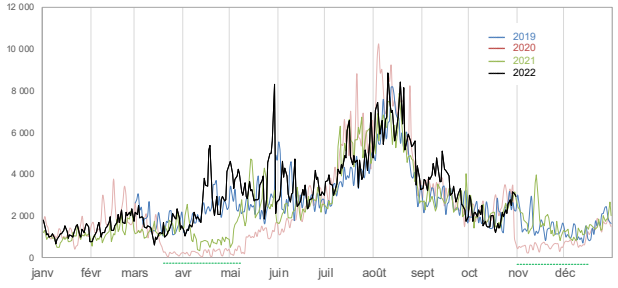

Excursionnistes français. Roussillon Aspres Conflent

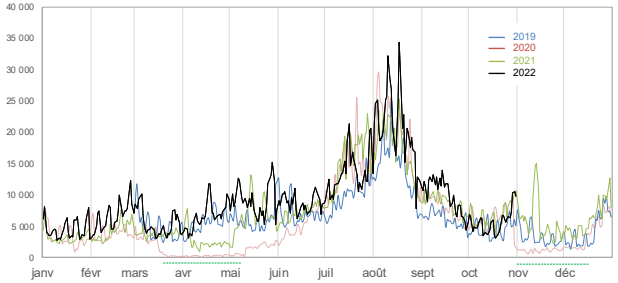

Données disponibles à partir de mars 2019

4/8 • Les excursionnistes étrangers (journées de présence). Évolution journalière

Excursionnistes étrangers. Pyrénées-Orientales

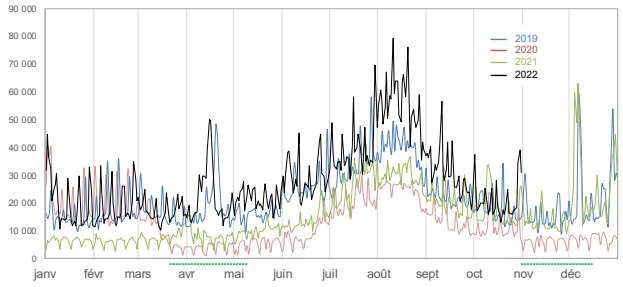

---- Périodes des confinements stricts de 2020 :
1er confinement : du 17 mars au 11 mai 2020
2ème confinement : du 30 octobre au 15 décembre 2020

Les 6 zones touristiques du département

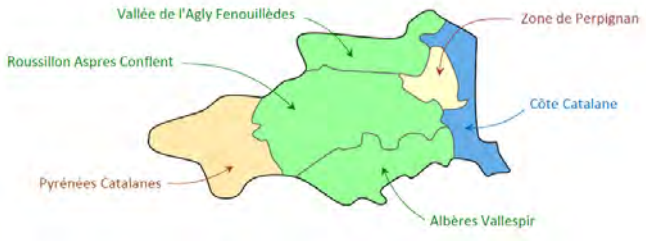

Indicateur : nombre journalier d'excursionnistes (hors récurrents) provenant de l'extérieur du département
Pour la définition voir la note d'interprétation disponible sur le site de l'ADT

Excursionnistes étrangers. Côte Catalane — LITTORAL

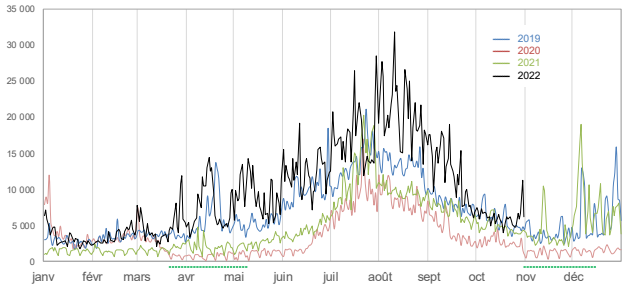

Excursionnistes étrangers. Pyrénées Catalanes — MONTAGNE

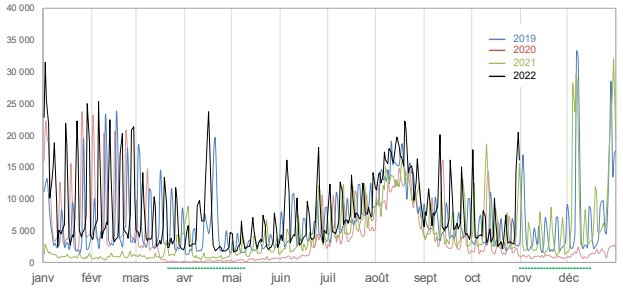

Excursionnistes étrangers. Zone de Perpignan — VILLE

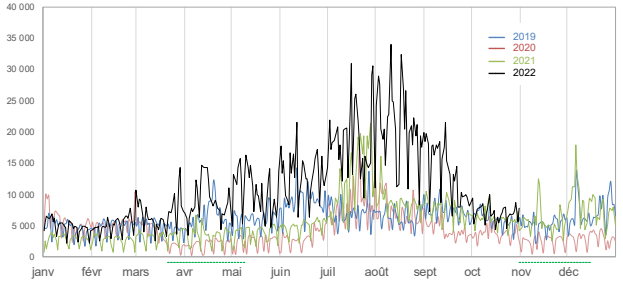

CAMPAGNE / MOYENNE MONTAGNE

Excursionnistes étrangers. Albères Vallespir

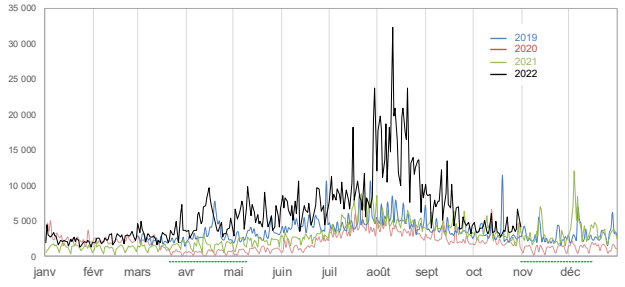

Excursionnistes étrangers. Vallée de l'Agly Fenouillèdes

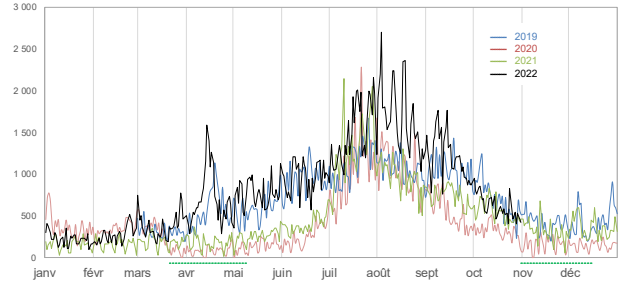

Excursionnistes étrangers. Roussillon Aspres Conflent

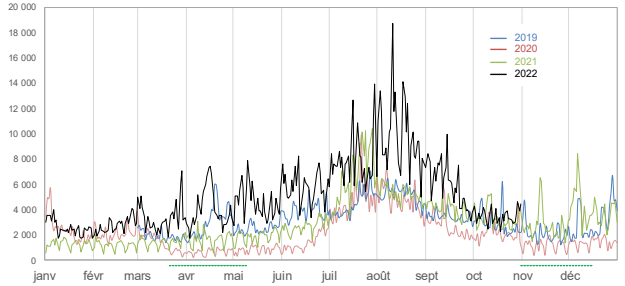

Données disponibles à partir de mars 2019

Vos notes

5 Les courbes de fréquentation
Valeurs lissées

- Le lissage des données facilite l'identification des tendances d'évolution en gommant les fluctuations journalières

- Lissage par moyennes mobiles d'ordre 7 (moyennes 7 jours glissants)

5/8 • Les nuitées touristiques françaises. Valeurs lissées

Nuitées touristiques françaises. Pyrénées-Orientales

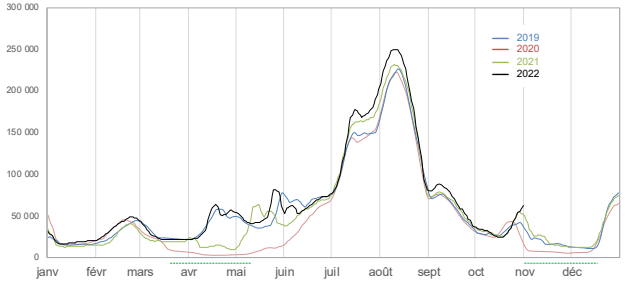

---- Périodes des confinements stricts de 2020 :
1er confinement : du 17 mars au 11 mai 2020
2ème confinement : du 30 octobre au 15 décembre 2020

Les 6 zones touristiques du département

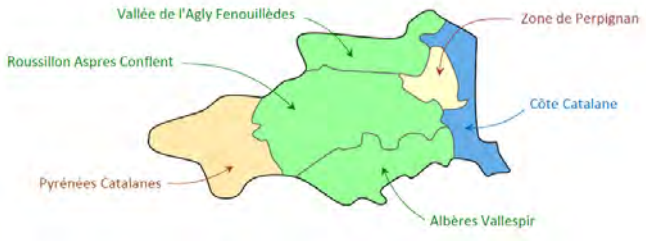

Indicateur : nombre journalier de nuitées générées par les "touristes" provenant de l'extérieur du département
Pour la définition voir la note d'interprétation disponible sur le site de l'ADT

Lissage : moyennes mobiles d'ordre 7

Nuitées touristiques françaises. Côte Catalane LITTORAL

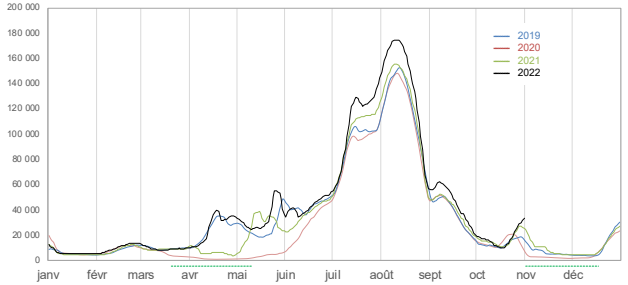

Nuitées touristiques françaises. Pyrénées Catalanes MONTAGNE

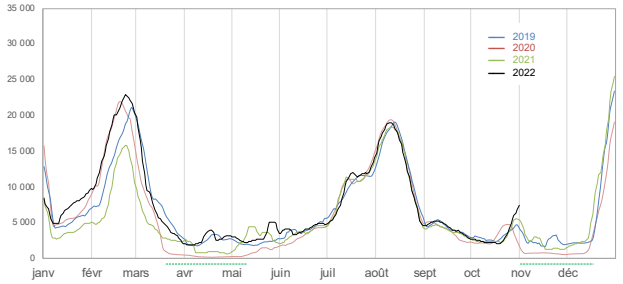

Nuitées touristiques françaises. Zone de Perpignan VILLE

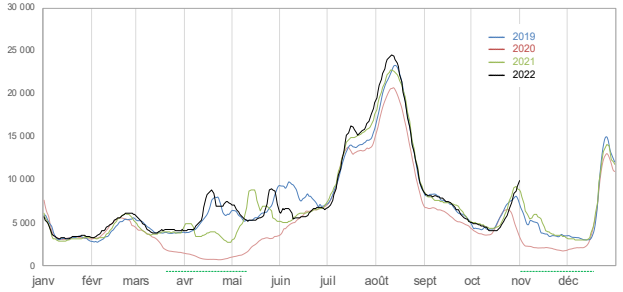

CAMPAGNE / MOYENNE MONTAGNE

Nuitées touristiques françaises. Albères Vallespir

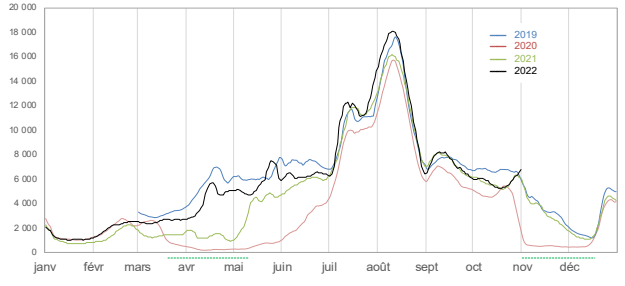

Nuitées touristiques françaises. Vallée de l'Agly Fenouillèdes

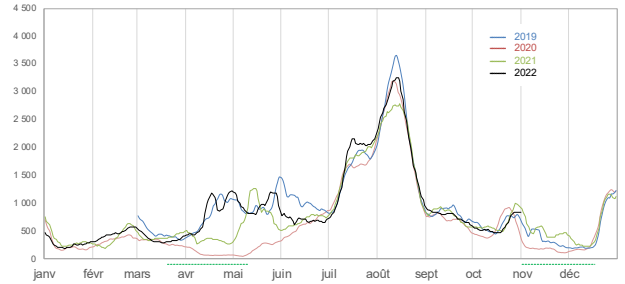

Nuitées touristiques françaises. Roussillon Aspres Conflent

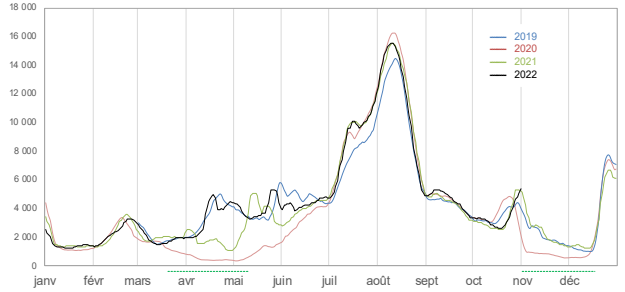

Données disponibles à partir de mars 2019

6/8 • Les nuitées touristiques étrangères. Valeurs lissées

Nuitées touristiques étrangères. Pyrénées-Orientales

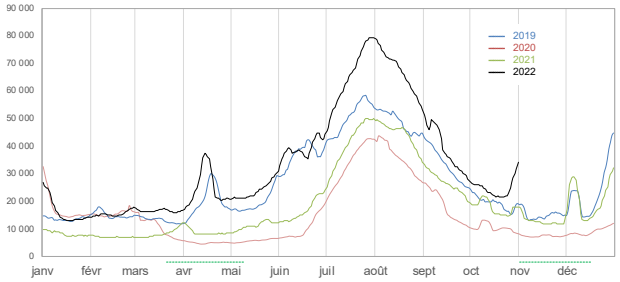

---- Périodes des confinements stricts de 2020 :
1er confinement : du 17 mars au 11 mai 2020
2ème confinement : du 30 octobre au 15 décembre 2020

Les 6 zones touristiques du département

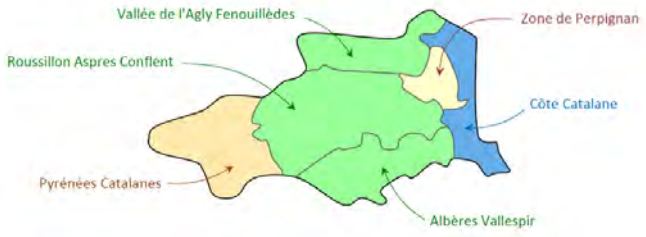

Indicateur : nombre journalier de nuitées générées par les "touristes" provenant de l'extérieur du département
Pour la définition voir la note d'interprétation disponible sur le site de l'ADT

Lissage : moyennes mobiles d'ordre 7

Nuitées touristiques étrangères. Côte Catalane — LITTORAL

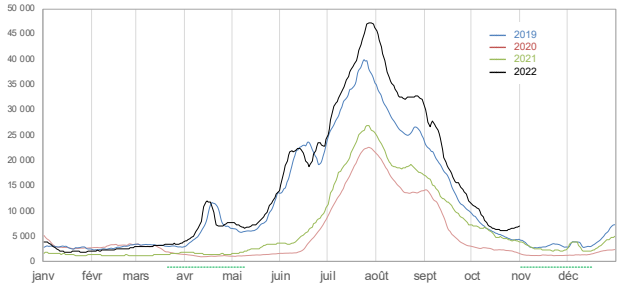

Nuitées touristiques étrangères. Pyrénées Catalanes — MONTAGNE

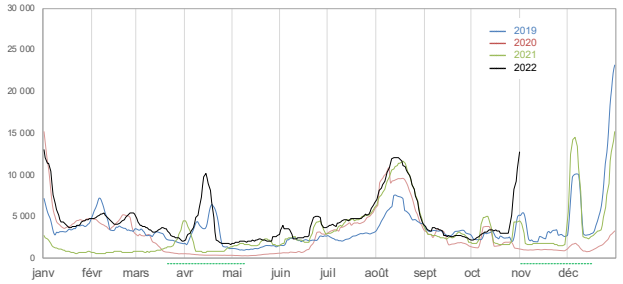

Nuitées touristiques étrangères. Zone de Perpignan — VILLE

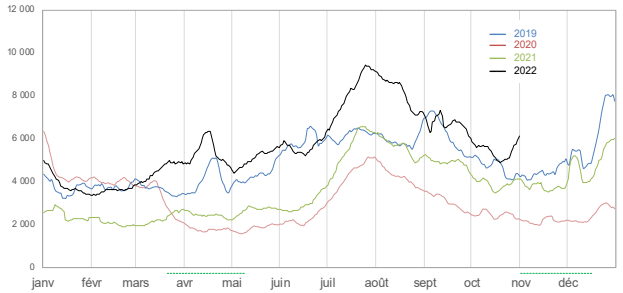

CAMPAGNE / MOYENNE MONTAGNE

Nuitées touristiques étrangères. Albères Vallespir

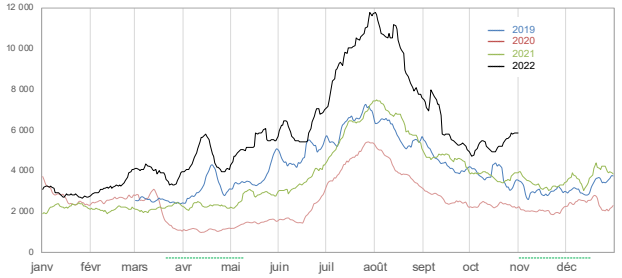

Nuitées touristiques étrangères. Vallée de l'Agly Fenouillèdes

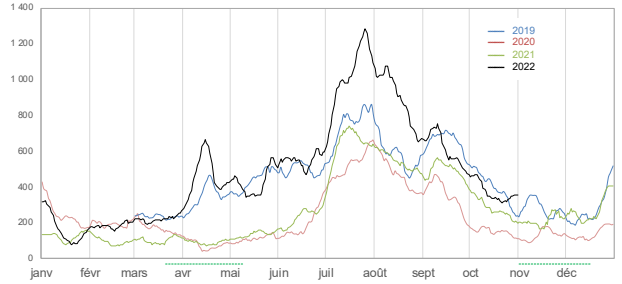

Nuitées touristiques étrangères. Roussillon Aspres Conflent

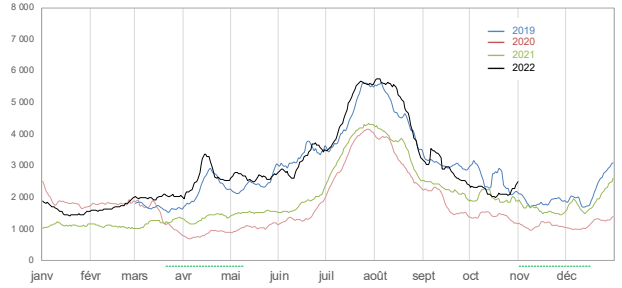

Données disponibles à partir de mars 2019

7/8 • Les excursionnistes français (journées de présence). Valeurs lissées

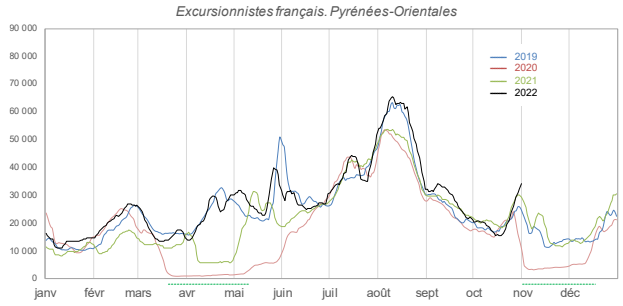

---- Périodes des confinements stricts de 2020 :
1er confinement : du 17 mars au 11 mai 2020
2ème confinement : du 30 octobre au 15 décembre 2020

Les 6 zones touristiques du département

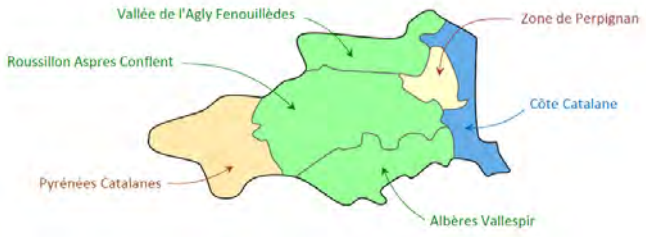

Indicateur : nombre journalier d'excursionnistes (hors récurrents) provenant de l'extérieur du département
Pour la définition voir la note d'interprétation disponible sur le site de l'ADT

Lissage : moyennes mobiles d'ordre 7

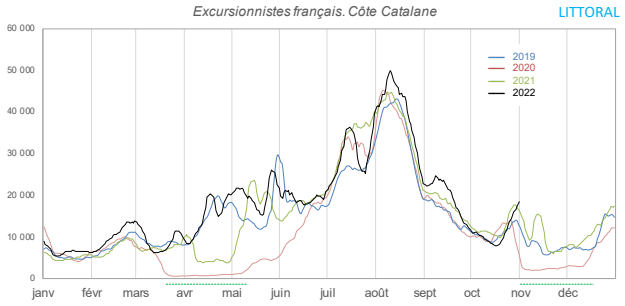

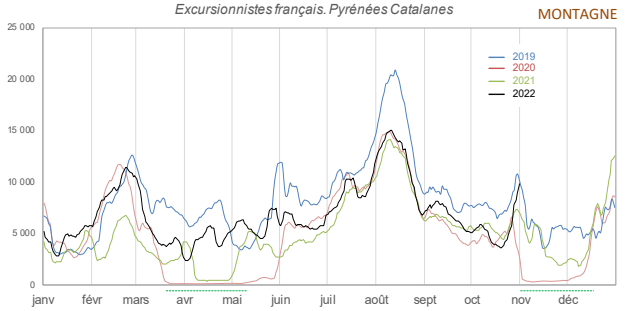

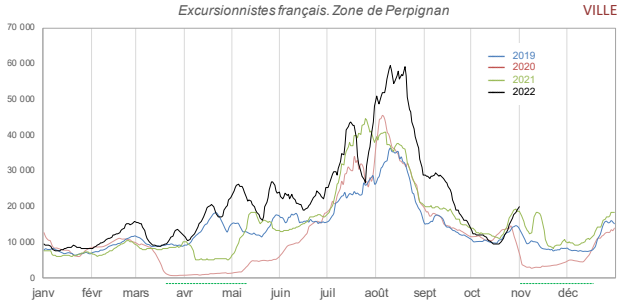

CAMPAGNE / MOYENNE MONTAGNE

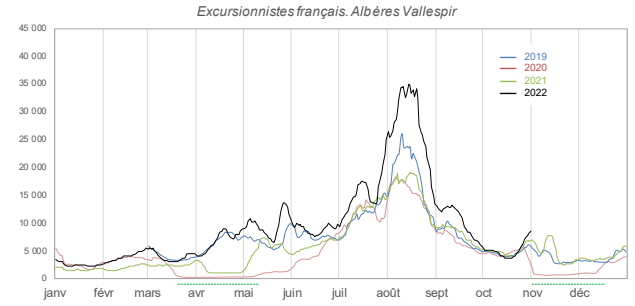

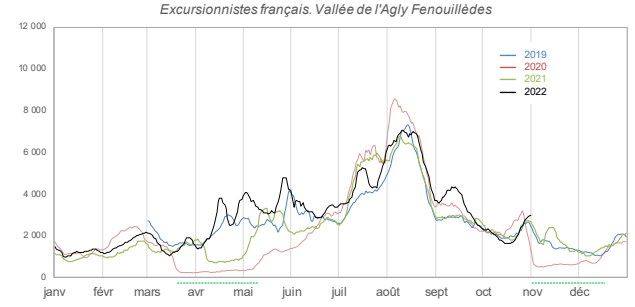

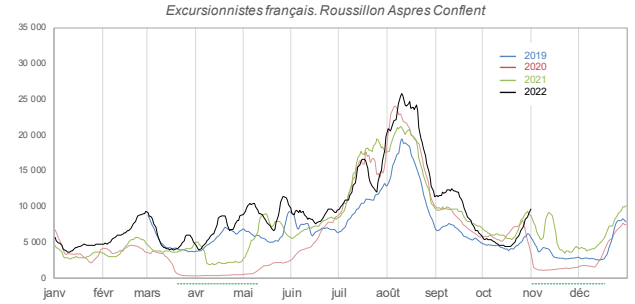

Données disponibles à partir de mars 2019

8/8 • Les excursionnistes étrangers (journées de présence). Valeurs lissées

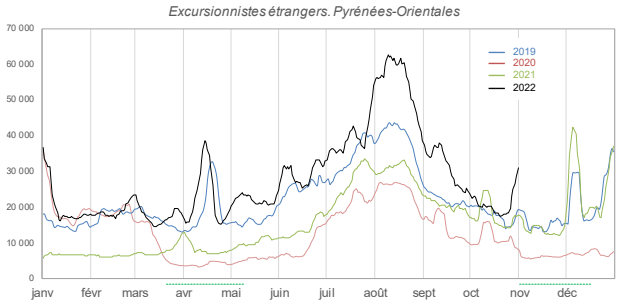

---- Périodes des confinements stricts de 2020 :
1er confinement : du 17 mars au 11 mai 2020
2ème confinement : du 30 octobre au 15 décembre 2020

Les 6 zones touristiques du département

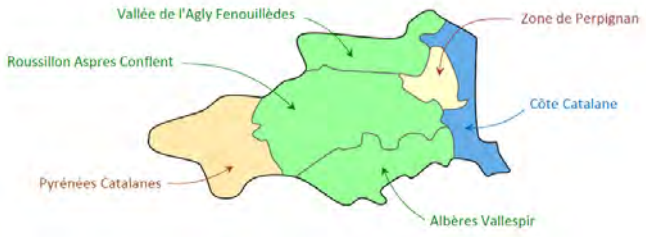

Indicateur : nombre journalier d'excursionnistes (hors récurrents) provenant de l'extérieur du département
Pour la définition voir la note d'interprétation disponible sur le site de l'ADT

Lissage : moyennes mobiles d'ordre 7

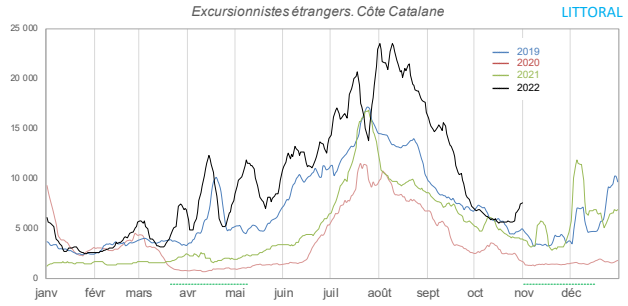

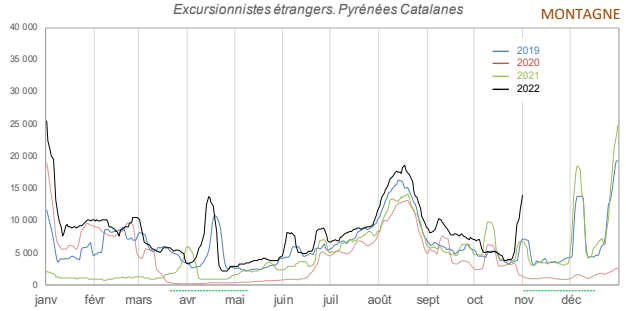

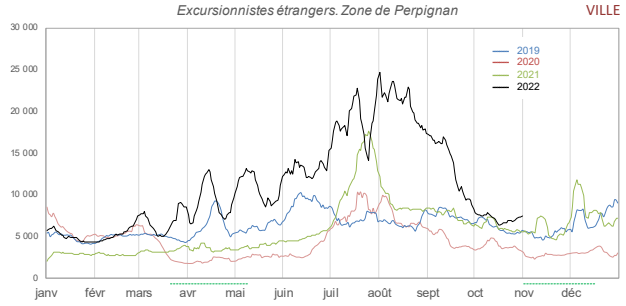

CAMPAGNE / MOYENNE MONTAGNE

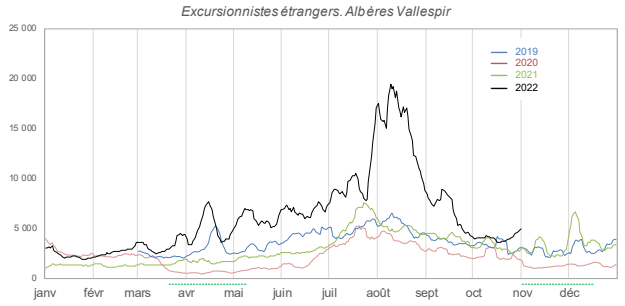

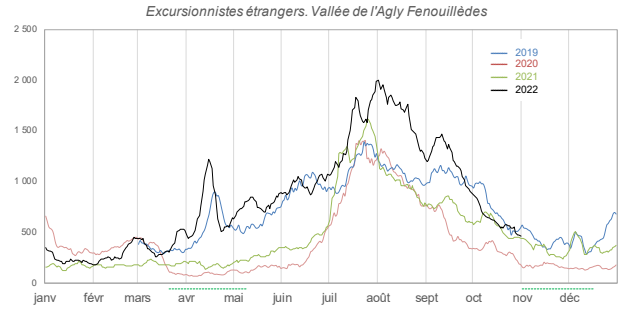

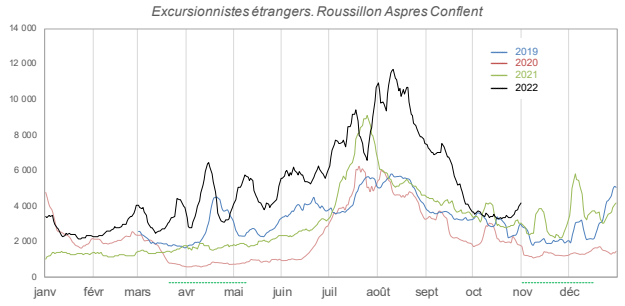

Données disponibles à partir de mars 2019

Vos notes

6 Les courbes de fréquentation par espace géographique

Ensemble du département et zones touristiques :

- Côte Catalane
- Pyrénées-Catalanes
- Zone de Perpignan
- Albères-Vallespir
- Vallée de l'Agly-Fenouillèdes
- Roussillon-Aspres-Conflent

Département • *Évolution journalière*

Visiteurs français

Visiteurs étrangers

Nuitées *Fréquentation avec séjour*

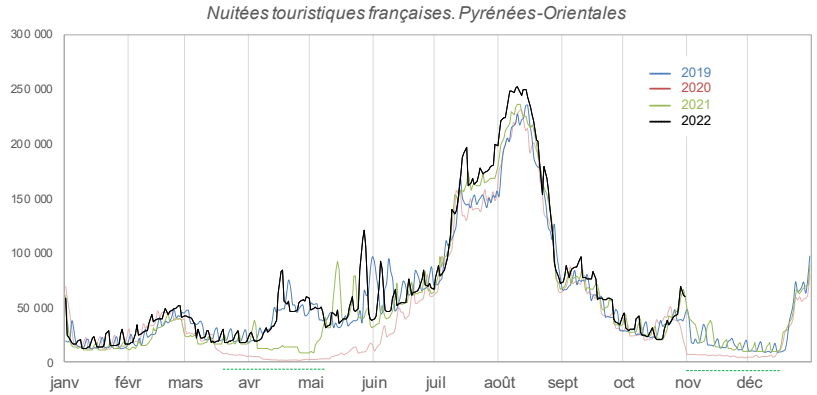

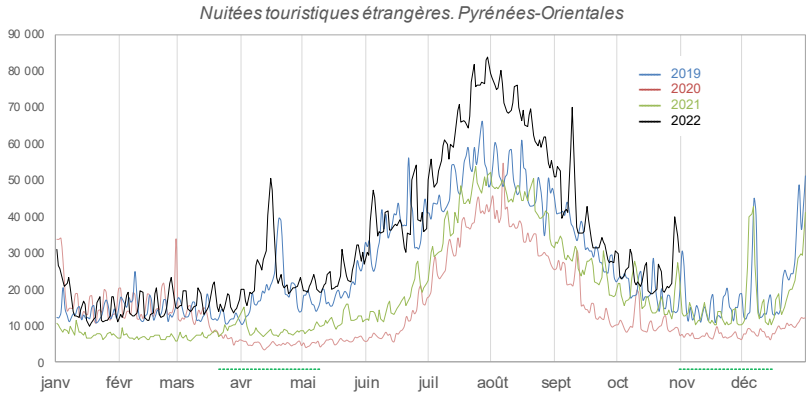

Excursionnistes *Fréquentation à la journée*

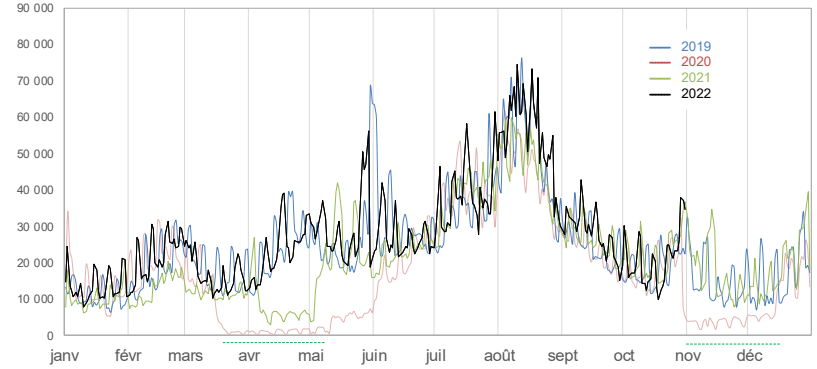

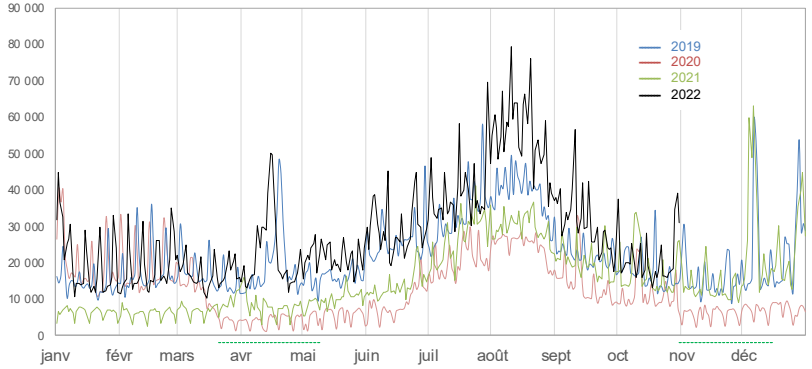

Indicateur : nombre journalier d'excursionnistes (hors récurrents) provenant de l'extérieur du département
Pour la définition voir la note d'interprétation disponible sur le site de l'ADT

Département • *Valeurs lissées*

Visiteurs français

Visiteurs étrangers

Nuitées *Fréquentation avec séjour*

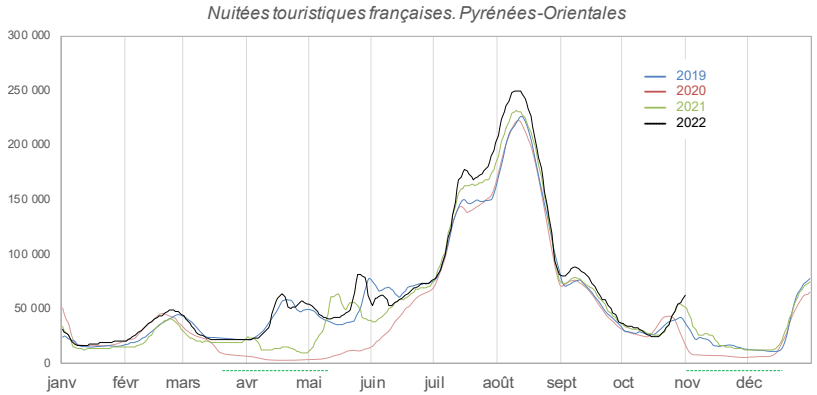

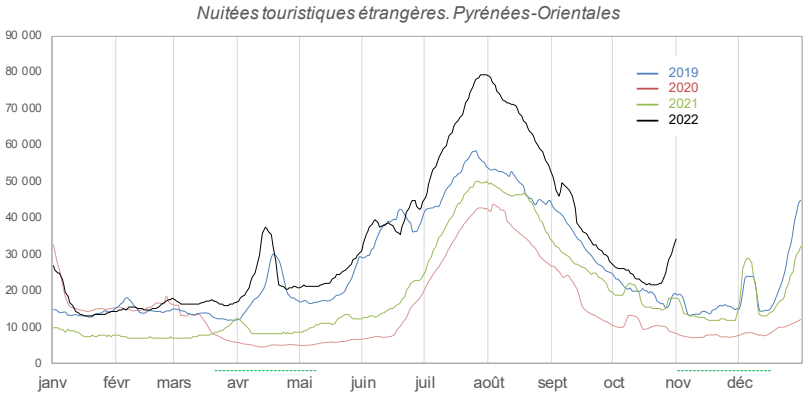

Excursionnistes *Fréquentation à la journée*

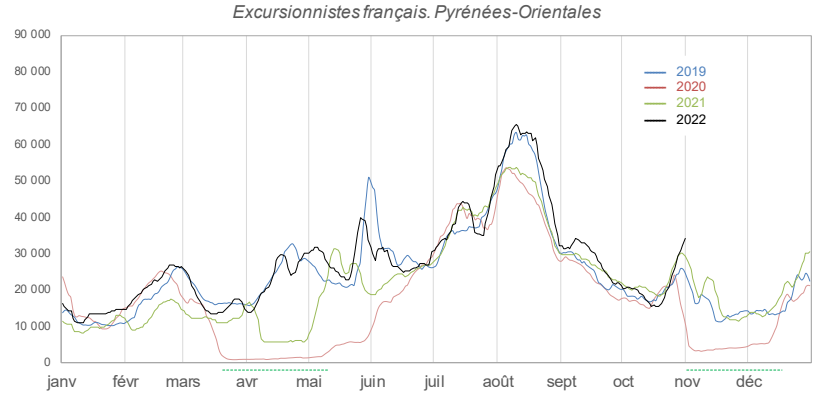

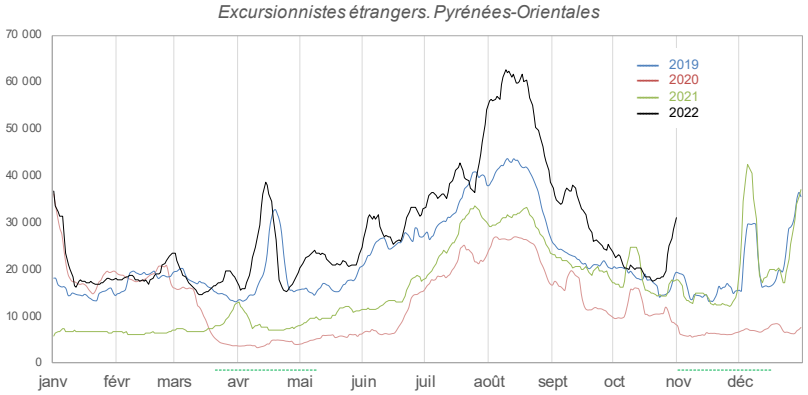

Indicateur : nombre journalier d'excursionnistes (hors récurrents) provenant de l'extérieur du département
Pour la définition voir la note d'interprétation disponible sur le site de l'ADT

Lissage : moyennes mobiles d'ordre 7

Côte Catalane • *Évolution journalière*

Visiteurs français

Visiteurs étrangers

Nuitées *Fréquentation avec séjour*

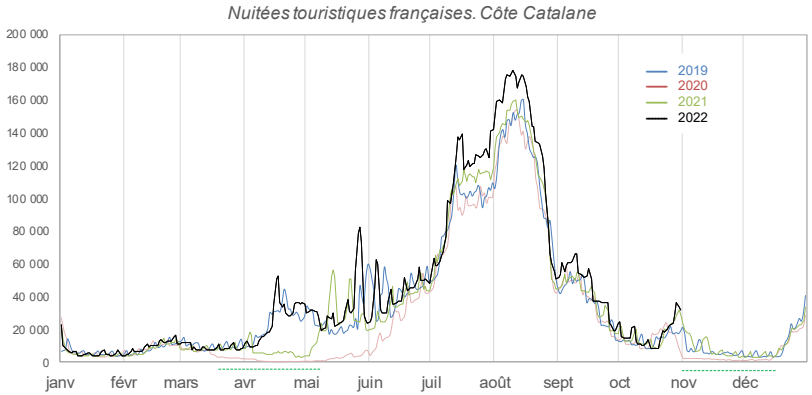

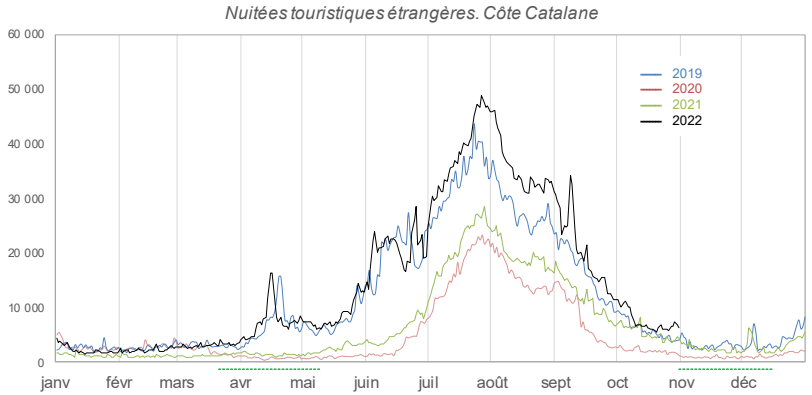

Excursionnistes *Fréquentation à la journée*

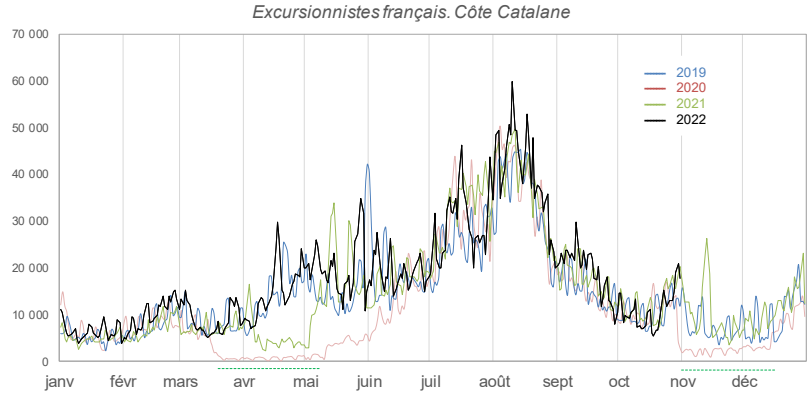

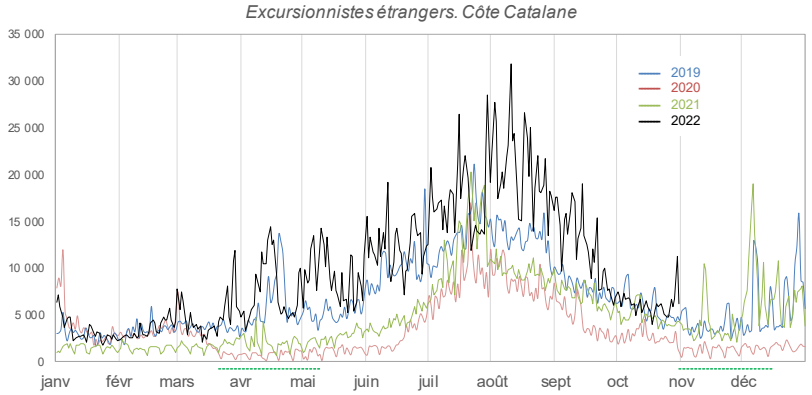

Indicateur : nombre journalier d'excursionnistes (hors récurrents) provenant de l'extérieur du département
Pour la définition voir la note d'interprétation disponible sur le site de l'ADT

Côte Catalane • *Valeurs lissées*

Visiteurs français

Visiteurs étrangers

Nuitées *Fréquentation avec séjour*

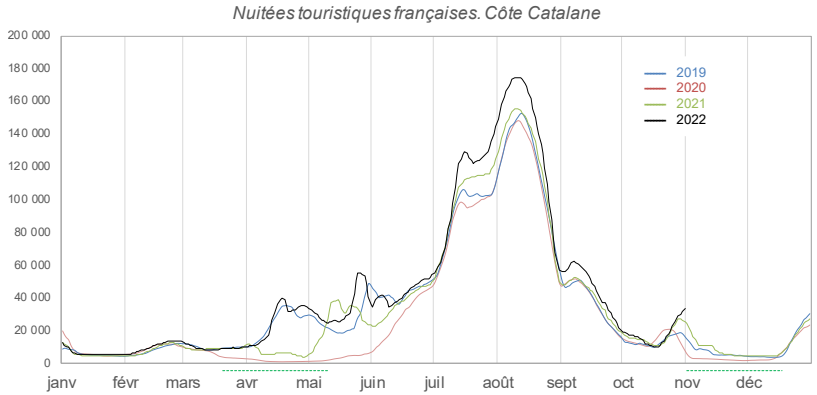

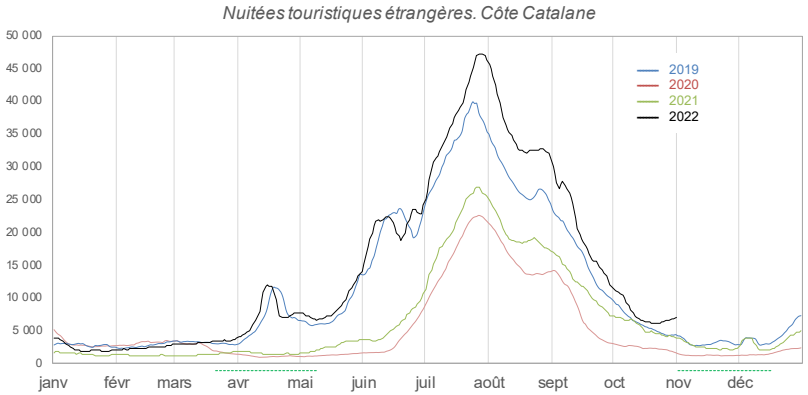

Excursionnistes *Fréquentation à la journée*

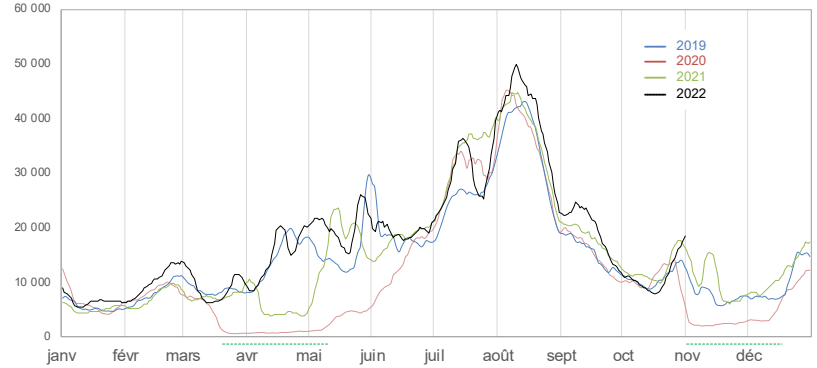

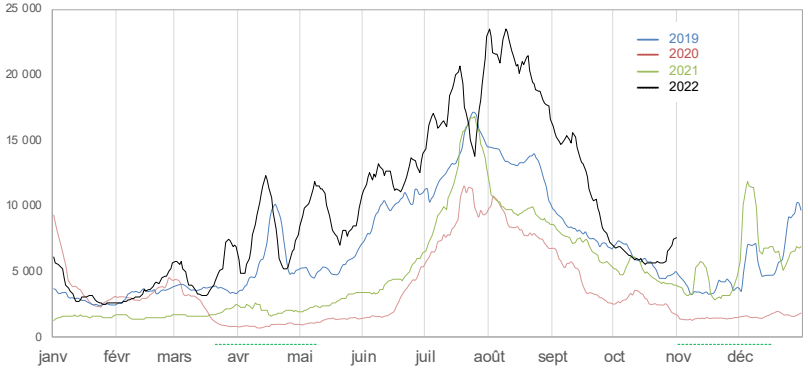

Indicateur : nombre journalier d'excursionnistes (hors récurrents) provenant de l'extérieur du département
Pour la définition voir la note d'interprétation disponible sur le site de l'ADT

Lissage : moyennes mobiles d'ordre 7

Pyrénées-Catalanes • *Évolution journalière*

Visiteurs français

Visiteurs étrangers

Nuitées *Fréquentation avec séjour*

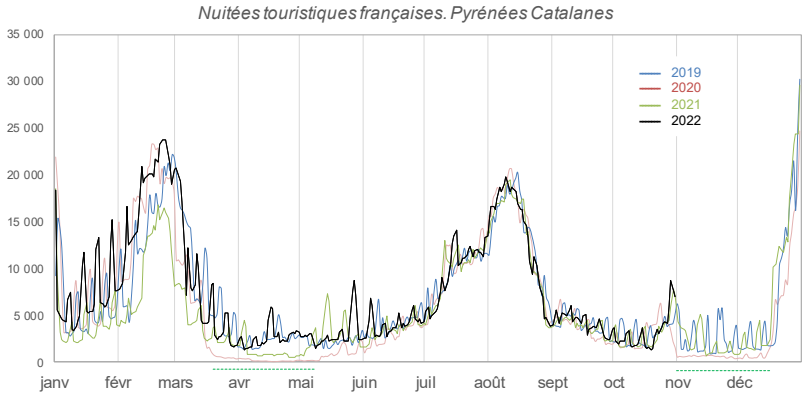

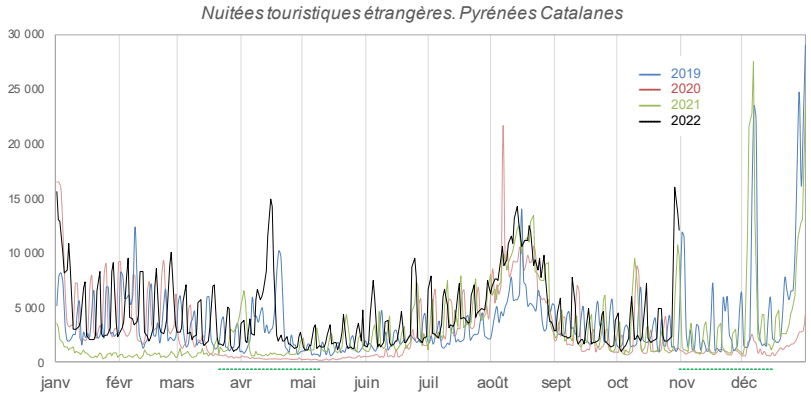

Excursionnistes *Fréquentation à la journée*

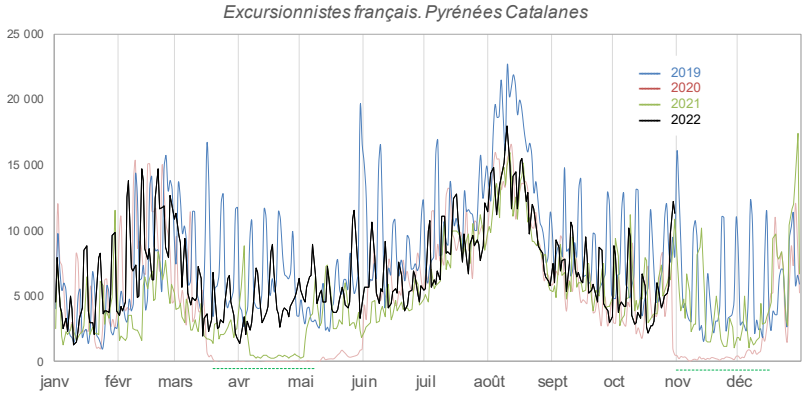

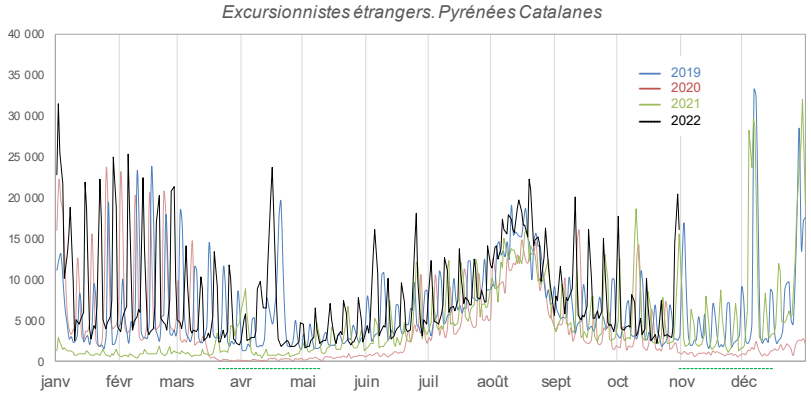

Indicateur : nombre journalier d'excursionnistes (hors récurrents) provenant de l'extérieur du département
Pour la définition voir la note d'interprétation disponible sur le site de l'ADT

Pyrénées-Catalanes • *Valeurs lissées*

Visiteurs français

Visiteurs étrangers

Nuitées *Fréquentation avec séjour*

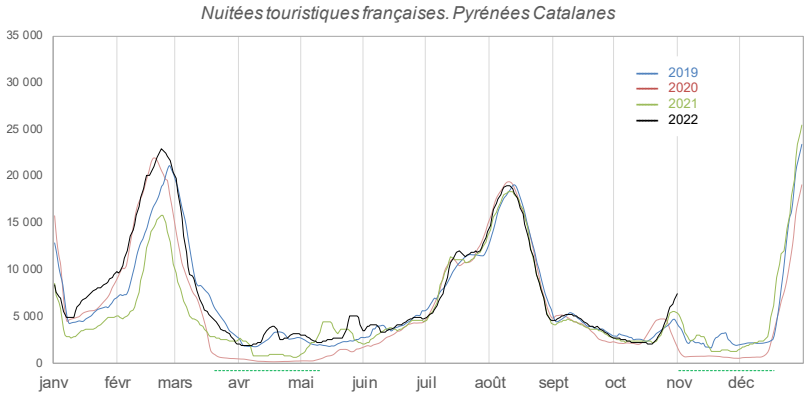

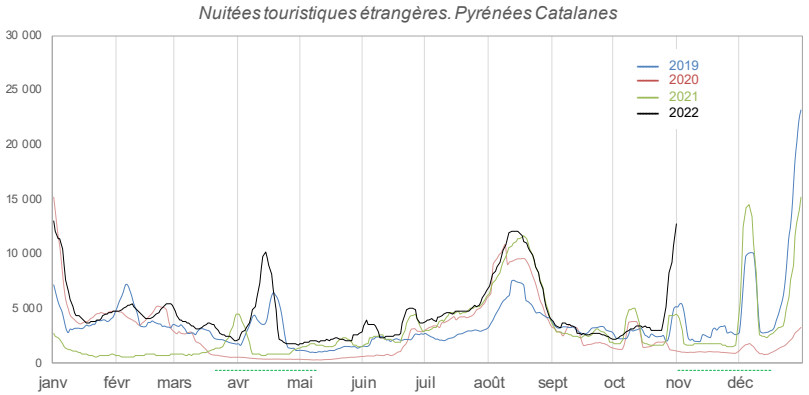

Excursionnistes *Fréquentation à la journée*

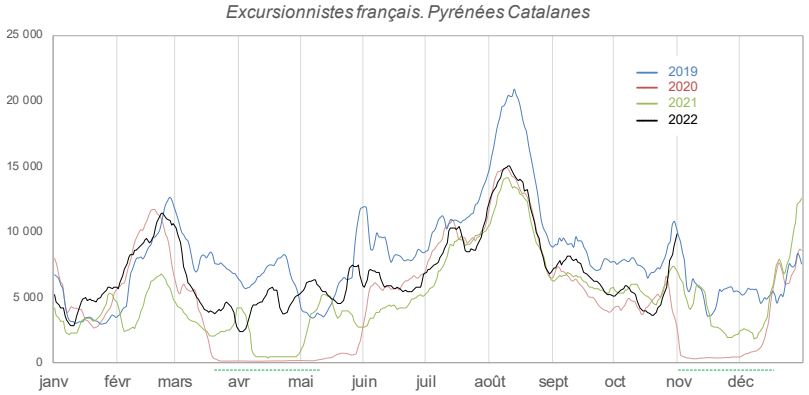

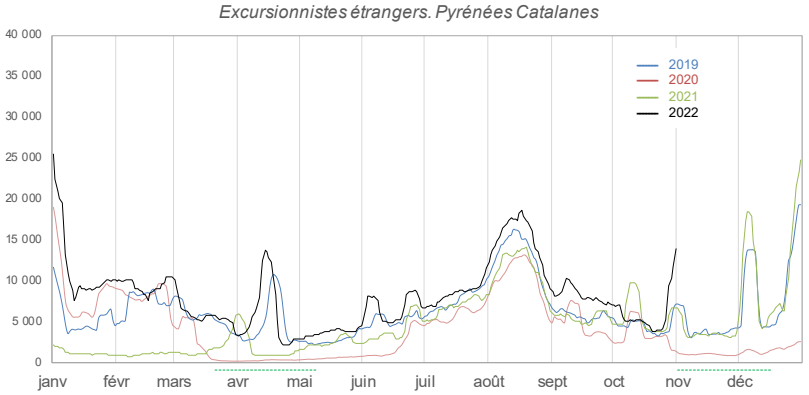

Indicateur : nombre journalier d'excursionnistes (hors récurrents) provenant de l'extérieur du département
Pour la définition voir la note d'interprétation disponible sur le site de l'ADT

Lissage : moyennes mobiles d'ordre 7

Zone de Perpignan • *Évolution journalière*

Visiteurs français

Visiteurs étrangers

Nuitées *Fréquentation avec séjour*

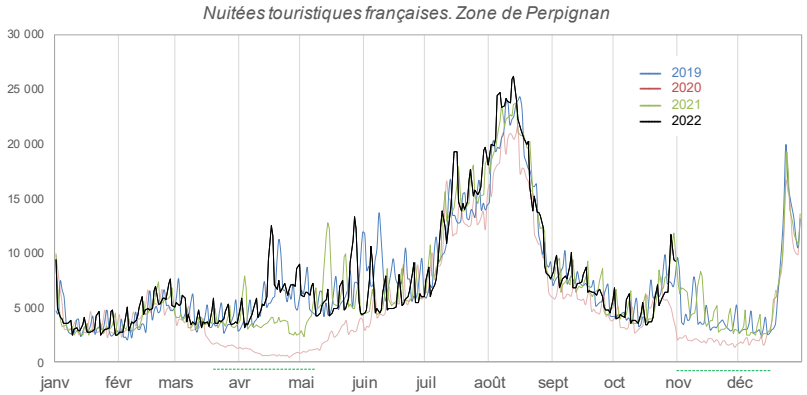

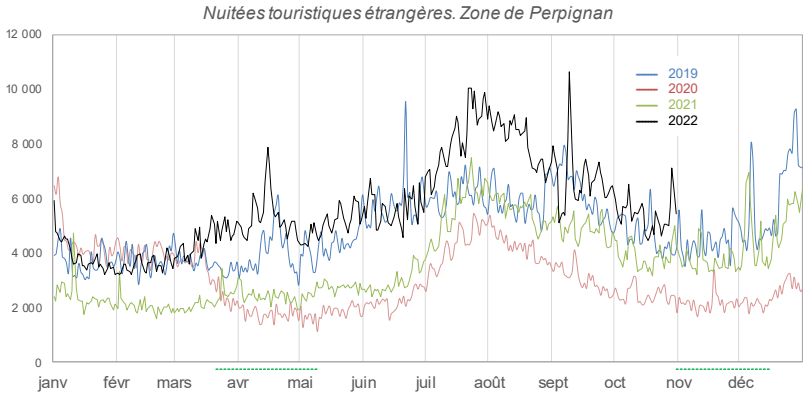

Excursionnistes *Fréquentation à la journée*

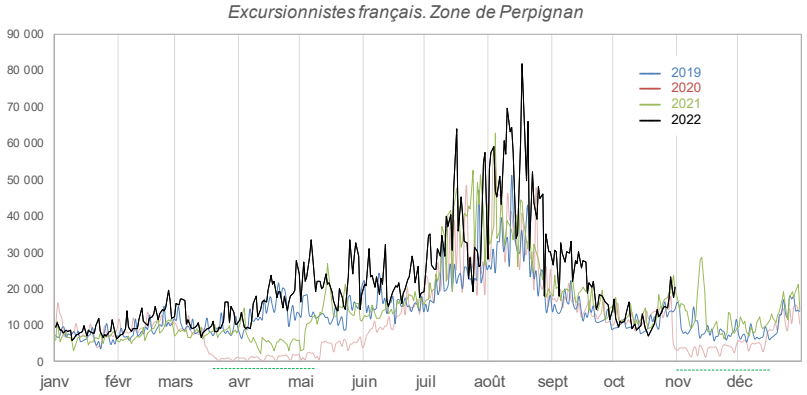

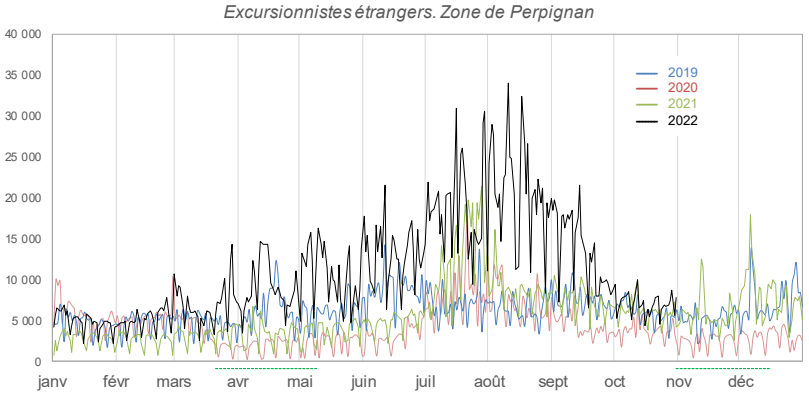

Indicateur : nombre journalier d'excursionnistes (hors récurrents) provenant de l'extérieur du département
Pour la définition voir la note d'interprétation disponible sur le site de l'ADT

Zone de Perpignan • *Valeurs lissées*

Visiteurs français

Visiteurs étrangers

Nuitées *Fréquentation avec séjour*

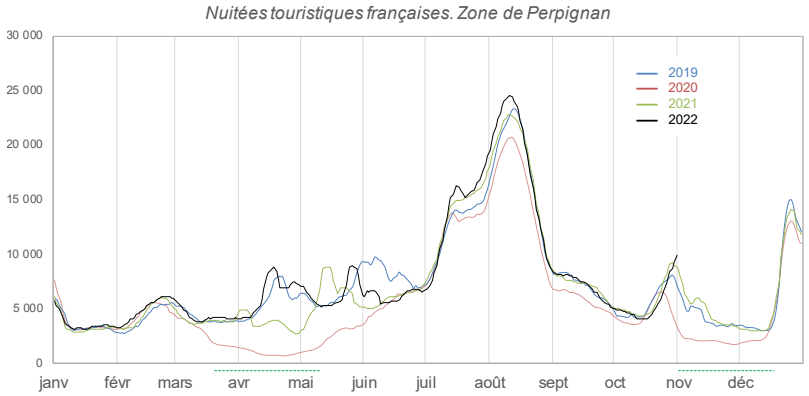

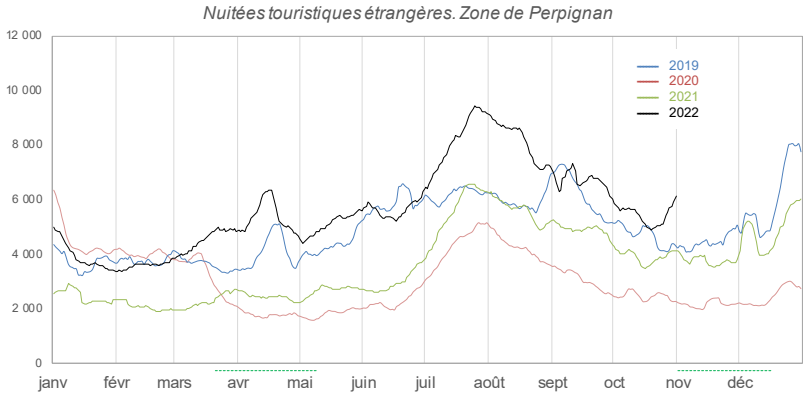

Excursionnistes *Fréquentation à la journée*

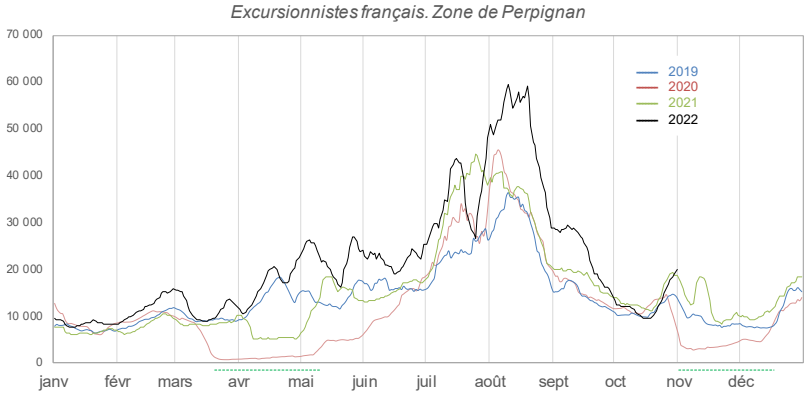

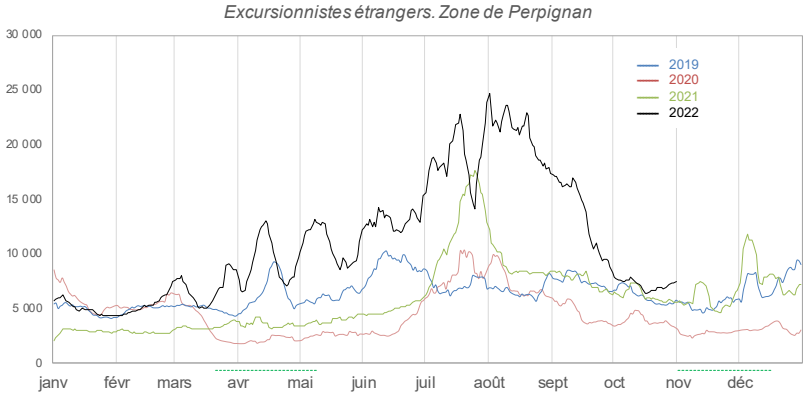

Indicateur : nombre journalier d'excursionnistes (hors récurrents) provenant de l'extérieur du département
Pour la définition voir la note d'interprétation disponible sur le site de l'ADT

Lissage : moyennes mobiles d'ordre 7

Albères-Vallespir • *Évolution journalière*

Visiteurs français

Visiteurs étrangers

Nuitées *Fréquentation avec séjour*

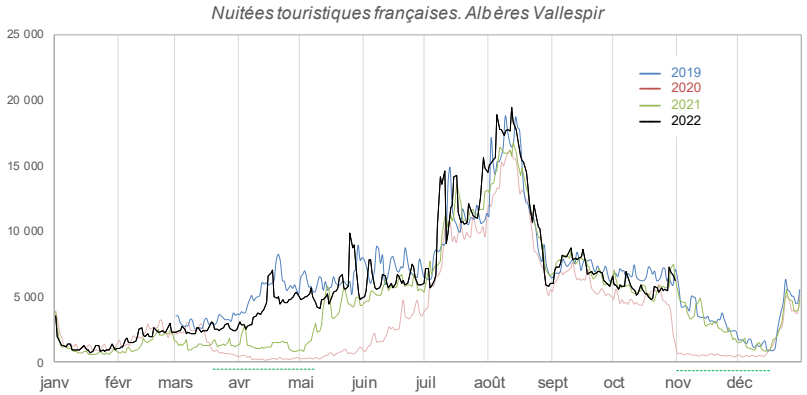

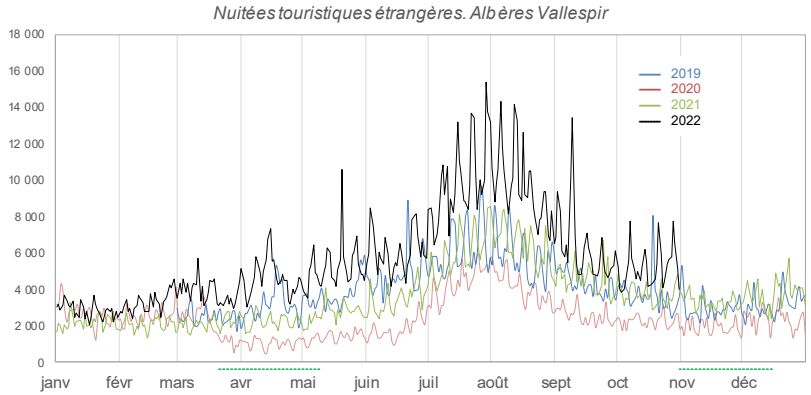

Excursionnistes *Fréquentation à la journée*

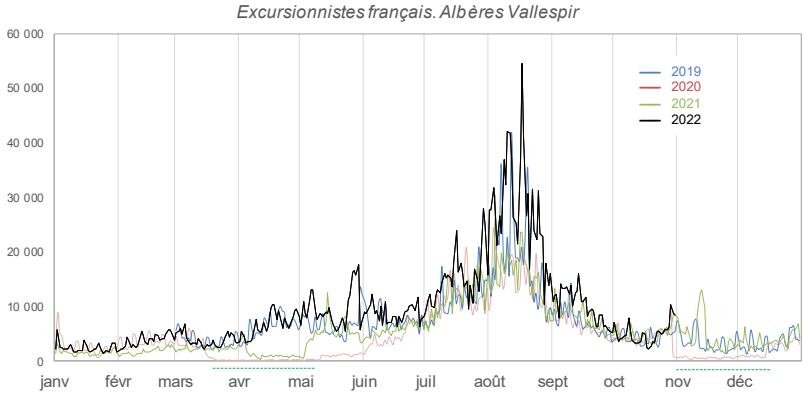

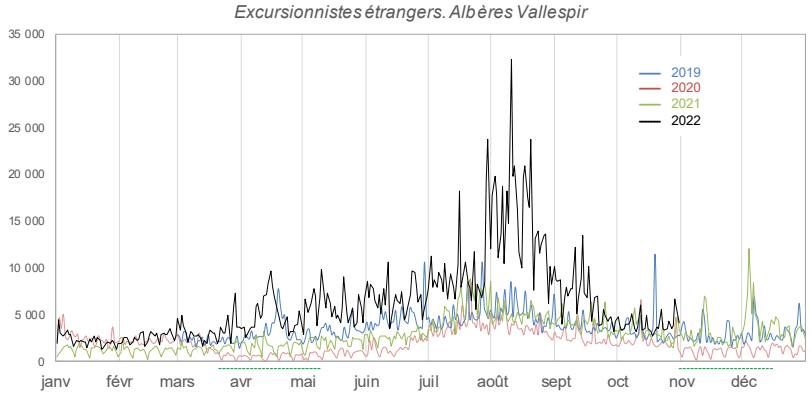

Indicateur : nombre journalier d'excursionnistes (hors récurrents) provenant de l'extérieur du département
Pour la définition voir la note d'interprétation disponible sur le site de l'ADT

Albères-Vallespir • *Valeurs lissées*

Visiteurs français

Visiteurs étrangers

Nuitées *Fréquentation avec séjour*

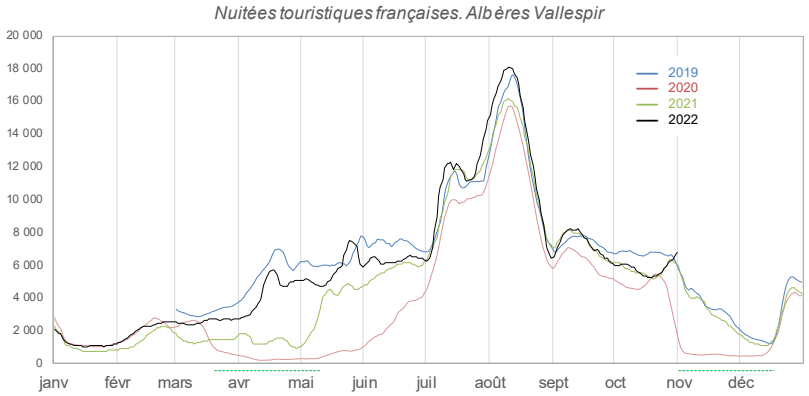

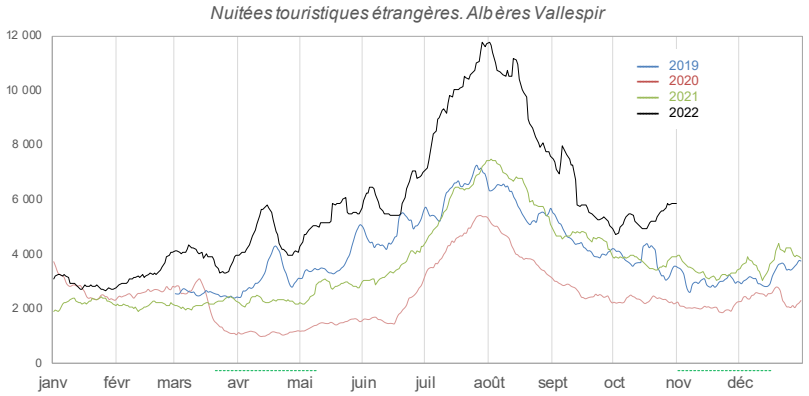

Excursionnistes *Fréquentation à la journée*

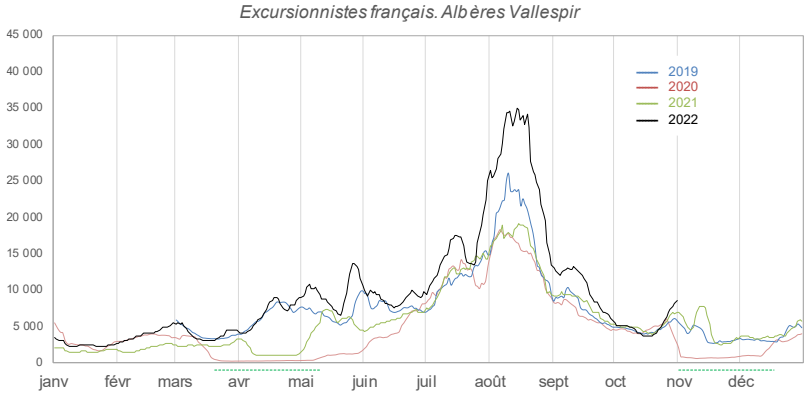

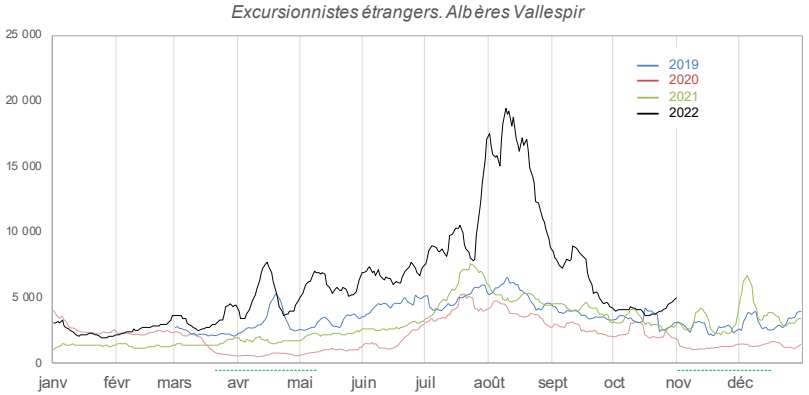

Indicateur : nombre journalier d'excursionnistes (hors récurrents) provenant de l'extérieur du département
Pour la définition voir la note d'interprétation disponible sur le site de l'ADT

Lissage : moyennes mobiles d'ordre 7

Agly-Fenouillèdes • *Évolution journalière*

Visiteurs français

Visiteurs étrangers

Nuitées *Fréquentation avec séjour*

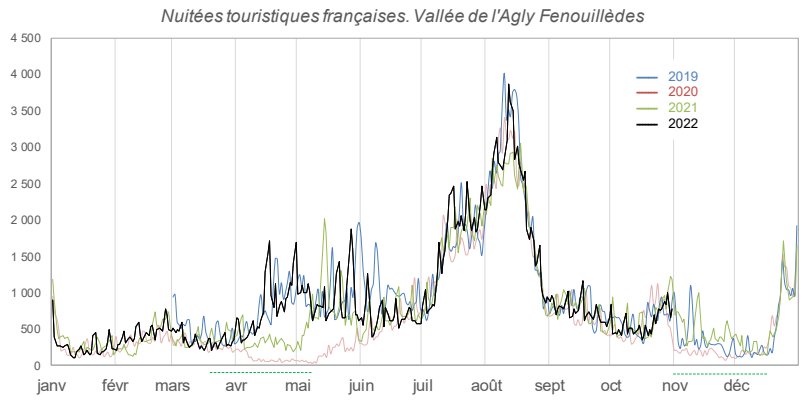

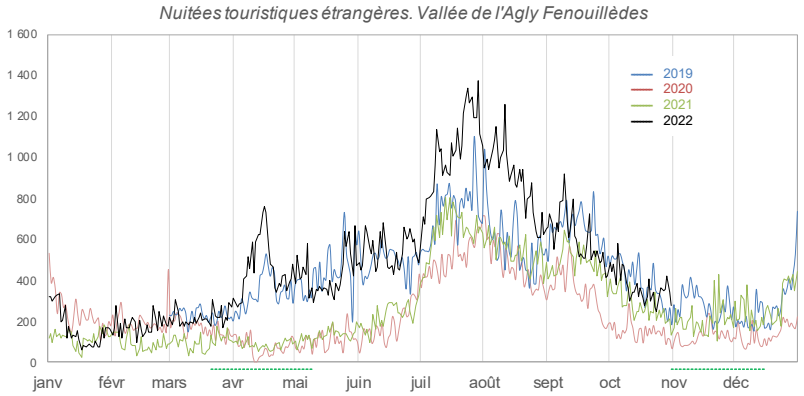

Excursionnistes *Fréquentation à la journée*

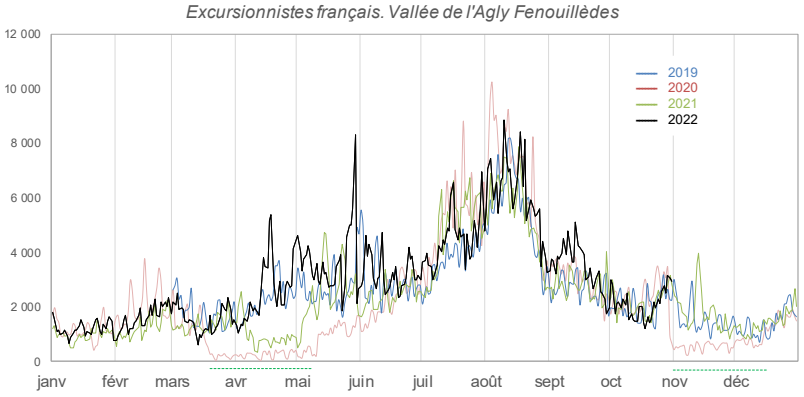

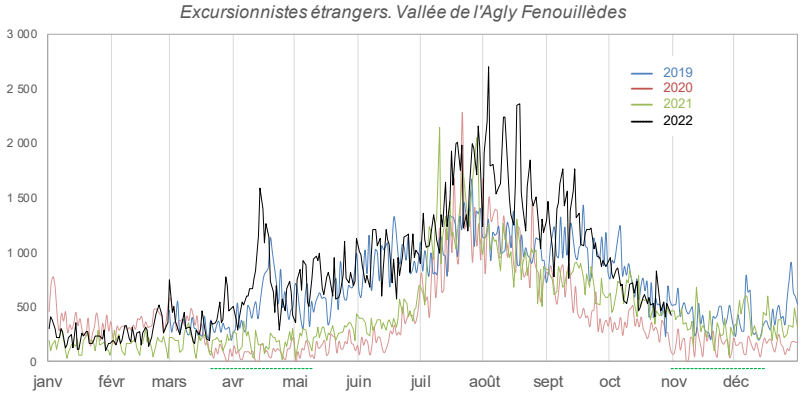

Indicateur : nombre journalier d'excursionnistes (hors récurrents) provenant de l'extérieur du département
Pour la définition voir la note d'interprétation disponible sur le site de l'ADT

Agly-Fenouillèdes • *Valeurs lissées*

Visiteurs français

Visiteurs étrangers

Nuitées *Fréquentation avec séjour*

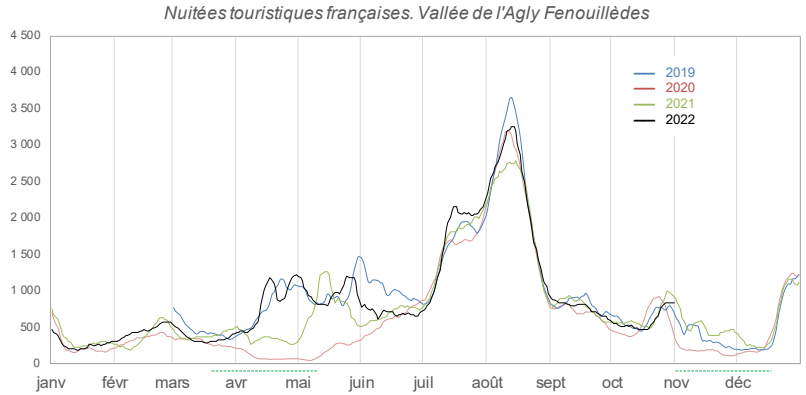

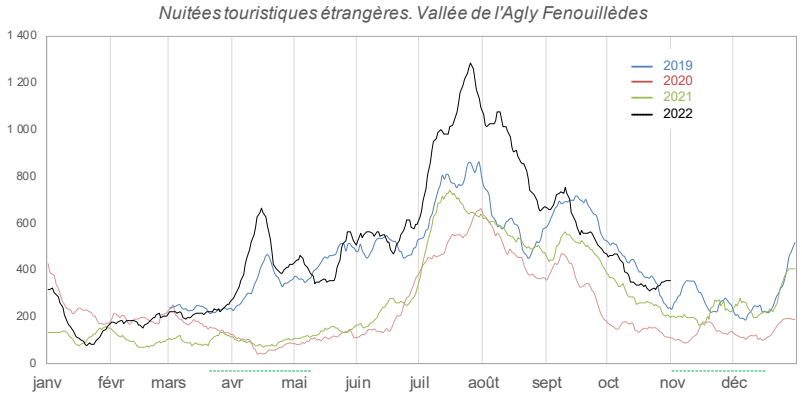

Excursionnistes *Fréquentation à la journée*

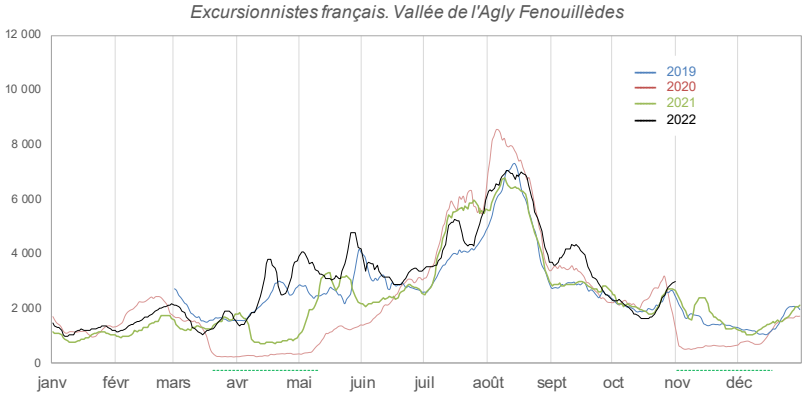

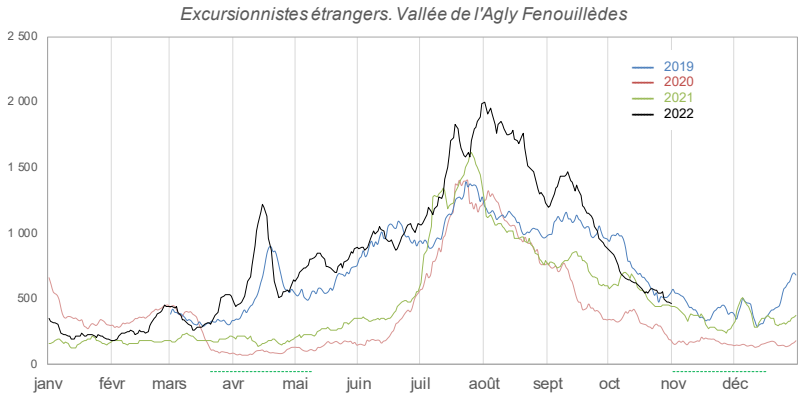

Indicateur : nombre journalier d'excursionnistes (hors récurrents) provenant de l'extérieur du département
Pour la définition voir la note d'interprétation disponible sur le site de l'ADT

Lissage : moyennes mobiles d'ordre 7

Roussillon-Aspres-Conflent • *Évolution journalière*

Visiteurs français

Visiteurs étrangers

Nuitées *Fréquentation avec séjour*

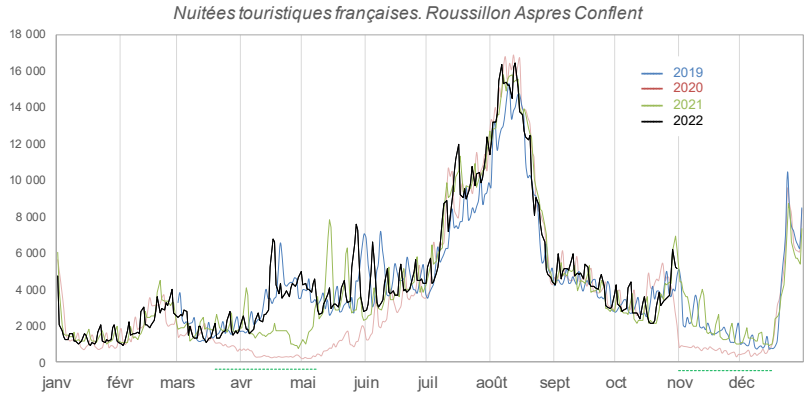

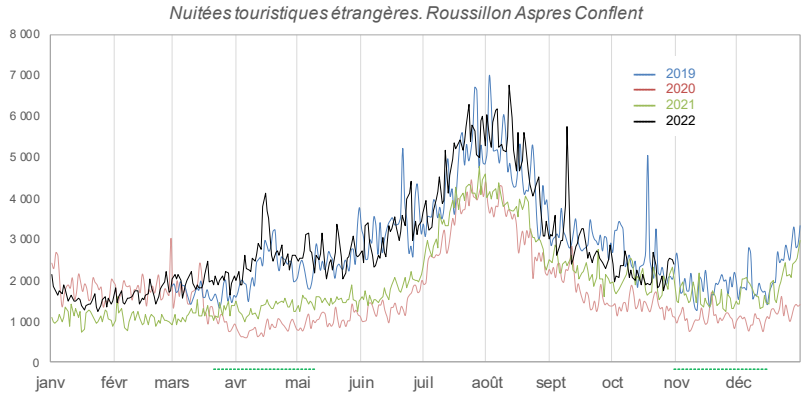

Excursionnistes *Fréquentation à la journée*

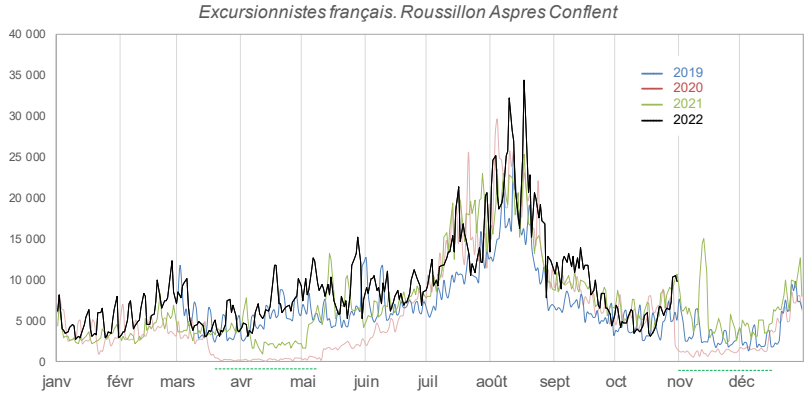

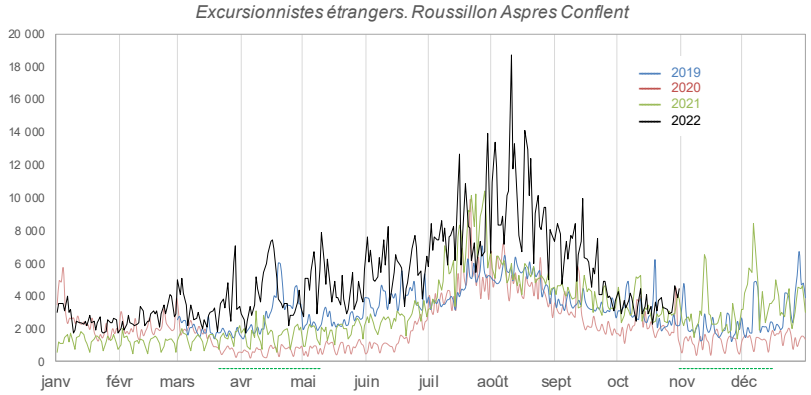

Indicateur : nombre journalier d'excursionnistes (hors récurrents) provenant de l'extérieur du département
Pour la définition voir la note d'interprétation disponible sur le site de l'ADT

Roussillon-Aspres-Conflent • *Valeurs lissées*

Visiteurs français

Visiteurs étrangers

Nuitées *Fréquentation avec séjour*

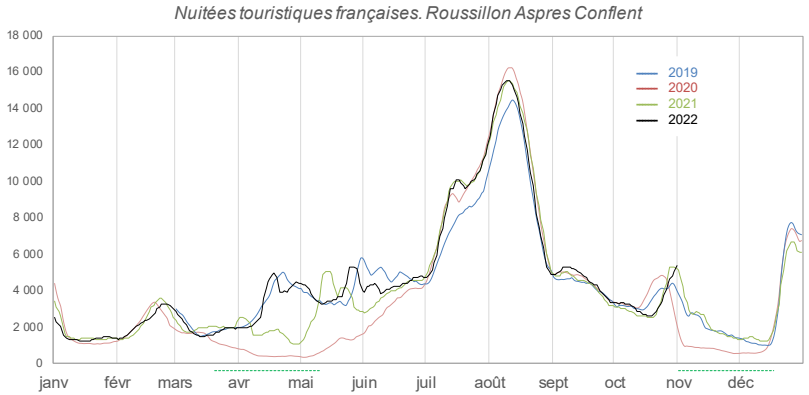

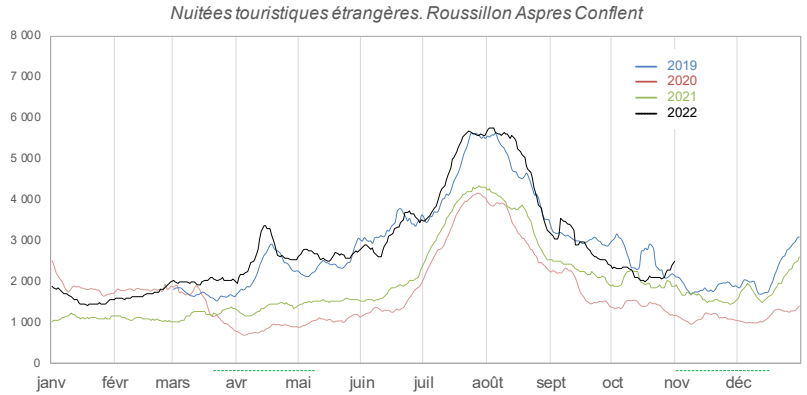

Excursionnistes *Fréquentation à la journée*

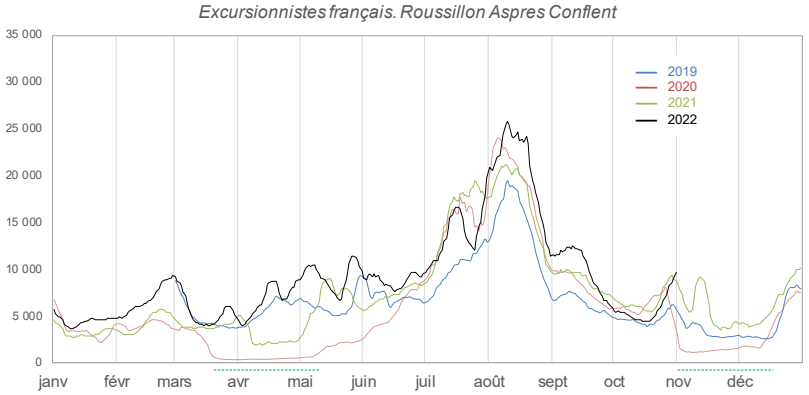

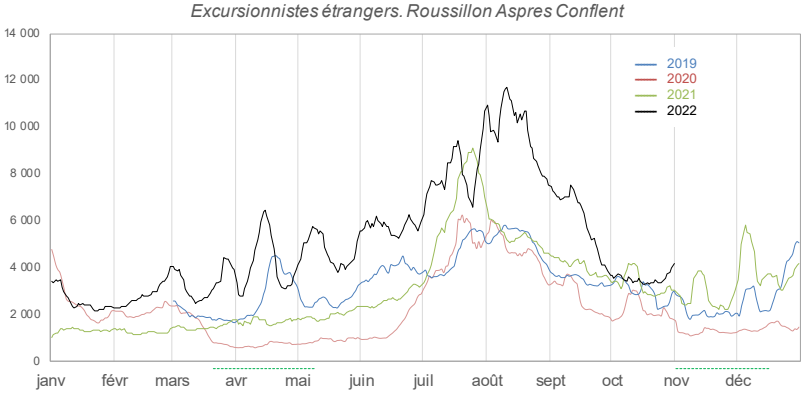

Indicateur : nombre journalier d'excursionnistes (hors récurrents) provenant de l'extérieur du département
Pour la définition voir la note d'interprétation disponible sur le site de l'ADT

Lissage : moyennes mobiles d'ordre 7

7 Ces tendances lourdes vont s'inscrire dans le temps

- La recherche du dépaysement sans les kilomètres.
- L'ultra proximité de nos clientèles (- de 150 kms) et l'importance du tourisme infra-départemental (+25% des nuitées).
- Des réservations de dernière minute de plus en plus nombreuses.
- Des grandes villes à la peine, des villes moyennes en proportion plus demandées.
- Le haut de gamme résiste plus à la crise.
- Le besoin d'espace, de ruralité des clients (les grandes habitations se louent mieux que les petites).
- L'envie d'être ailleurs tout en étant proche de chez soi (le succès du camping-car en est une illustration…).
- Une demande accrue de vérité sur la destination, de transparence liée à la demande de sens, au retour à l'essentiel.
- Le succès de la randonnée, des balades à vélo mais aussi des sorties en mer.
- L'importance des liens familiaux, des retrouvailles entre amis, des sorties simples. Les artifices ont été bannis.
- Le succès des destinations où l'identité du territoire et de la marque est forte. Cela participe à la réassurance des clientèles.
- L'importance de l'environnement et de sa préservation.
- L'attrait pour une restauration dite « familiale » où la confiance dans le professionnel est plus évidente.
- Le poids des hébergements non commerciaux, le rôle de l'habitant, l'importance des loisirs.
- Le rôle essentiel de l'humain, du service, du sourire même masqué…
- La nécessité de véhiculer une promesse tenue dans le message adressé à ses clients.
- L'obligation d'être visible et identifié sur le Web. Notre positionnement tourne autour de nos quatre dimensions et de cette singularité. Rares en France mais aussi ailleurs sont les destinations aussi plurielles. Ici tout est à portée, tout est accessible…

Le service Observatoire / Prospective de l'ADT
BAROMÈTRE DE CONJONCTURE TOURISTIQUE
2019/2022

Janvier à octobre 2022

Accédez au site pro

PYRÉNÉES MÉDITERRANÉE EN PAYS CATALAN